



Jaarrekening 2015

Plaatsvervangend gemeentesecretaris: Lynn Van Houtte
Financieel beheerder: Jeffrey De Cock



Inhoudsopgave Jaarrekening 2015

Kengetallen boekjaar 2015		1
De beleidsnota		3
Doelstellingenrealisatie		
ABCD - prioritaire doelstellingen		5
ABCD - niet-prioritaire doelstellingen		13
Doelstellingenrekening	J1	27
Financiële toestand - verklarende nota bij de rekening		29
De financiële nota		47
Exploitatierekening	J2	48
Investeringsrekening		
Investeringsverrichtingen van het financiële boekjaar	J3	49
De rekening van een afgesloten investeringsenveloppe	J4	50
Liquiditeitenrekening	J5	51
De samenvatting van de algemene rekeningen		53
Balans	J6	54
Staat van opbrengsten en kosten	J7	56
Toelichting bij de financiële nota		57
Toelichting bij de exploitatierekening		
Exploitatierekening per beleidsdomein	TJ1	58
Evolutie exploitatierekening	TJ2	59
Exploitatierekening per beleidsveld		60
Toelichting bij de investeringsrekening		
Investeringsverrichtingen per beleidsdomein	TJ3	62
Evolutie van de investeringsverrichtingen	TJ4	64
Stand van de kredieten per investeringsenveloppe	TJ5	65
De investeringsverrichtingen in detail		66
Evolutie van de liquiditeitenrekening	TJ6	69
Overzicht per beleidsveld van de werkings- en investeringssubsidies		70
Toelichting bij de samenvatting van de algemene rekeningen		75
Toelichting bij de balans	TJ7	76
Proef- en saldibalans		79
Waarderingsregels		85
Niet in de balans opgenomen rechten en verplichtingen		95
Overzicht van de deelnemingen		96
Overzicht van de vorderingen op lange termijn		97
Overzicht van de schulden op lange termijn		99
Diverse toelichtingen		102

2015



Kastoestand per 31/12/2015
Openstaande vorderingen op KT
Openstaande schulden op KT

6.167.059
2.575.016
2.857.493



Exploitatieuitgaven in het boekjaar
Exploitatieontvangsten in het boekjaar
Budgettair resultaat van het boekjaar
Gecumuleerd budgettair resultaat
Autofinancieringsmarge

12.726.938
19.190.147
4.506.844
6.858.034
5.798.432



Investerings in het boekjaar
Desinvesterings in het boekjaar
Toegestane investeringssubsidies in het boekjaar
Ontvangen investeringssubsidies in het boekjaar

2.231.300
2.085.361
43.911
134.522



Nieuw aangegane leningen
Vervroegde terugbetaling van leningen
Openstaande schulden uit leningen per 31/12/2015
Openstaande schuld per inwoner
Periodieke aflossingen op leningen
Intresten op leningen
Aflossingen te betalen in het volgend boekjaar

7.859.157
681,15
726.763
254.877
631.382

De beleidsnota

- Doelstellingenrealisatie
 - ABCD – prioritaire doelstellingen
 - ABCD – niet-prioritaire doelstellingen
- Doelstellingenrekening (J1)
- Financiële toestand - Verklarende nota bij de rekening

Doelstellingenrealisatie met rekeningcijfers 2015

ABCD - prioritair



Periode: 2015

Gemeentebestuur Nazareth (NIS 44048)

Dorp 1 - 9810 Nazareth

Secretaris: Lynn Van Houtte (plaatsvervangend)

Financieel beheerder: Jeffrey De Cock

Korte termijn beleidsdoelstelling: BELEVING-5: Plattelandseconomie en plattelandsbeleving versterken

Actieplan: B5.1: Inwoners en passanten sensibiliseren voor de landelijke sector

Uitvoeringstrend: Volgens plan

Evaluatie:

2015:

- 1) Het bestendigen van het plattelandsleerpad: aankoop van stickers van de plattelandskaart om te kleven op zichtbare achtergronden van de witte panelen van het leerpad. Het pad wordt door de leden van de mountainbikewerkgroep mee opgenomen om regelmatig af te rijden om het ontbreken van wegwijzers of defecten te melden. Een oplijsting van ontbrekende of kapotte wegwijzers is opgemaakt. (vervolg: bestelling + plaatsing in 2016)
- 2) Het bestendigen van de leertuinen in de scholen: verdelen van een cheque ter ondersteuning van de aankoop van materiaal + bespreking gang van zaken op het scholenoverleg.
- 3) Stimuleren van boerderijbezoeken door de scholen: bespreking op het scholenoverleg. Inwinnen informatie bij Plattelandsklassen vzw, bij de provincie en de huidige aanpak bij de scholen.
- 4) Het project voor de ontwikkeling en de plaatsing van hoeveborden bij land- en tuinbouwbedrijven werd opgestart en de nodige informatie werd ingewonnen. De effectieve plaatsing van de borden werd doorgeschoven naar 2016.
- 5) Bestendigen tweejaarlijkse plattelandsmarkt: engagement van het gemeentebestuur voor volgende editie plattelandsmarkt (in 2016): logistieke en financiële ondersteuning.

B5.1: Inwoners en passanten sensibiliseren voor de landelijke sector

	Jaarrekening	Eindbudget	Initieel budget	
Exploitatie	Uitgaven	0,00	0,00	10 500,00
	Ontvangsten	0,00	0,00	5 250,00
	Saldo	0,00	0,00	-5 250,00
Infoborden aan land- en tuinbouwbedrijven plaatsen	Uitgaven	0,00	0,00	10 500,00
	Ontvangsten	0,00	0,00	5 250,00
	Saldo	0,00	0,00	-5 250,00

Actieplan: B5.2: Fiets- en wandeltoerisme en plattelandsbeleving promoten

Uitvoeringstrend: Volgens plan

Evaluatie:

2015:

Er zijn nog steeds intensieve contacten tussen de gemeente en het provinciebestuur over de herinrichting van de Hospicebossen i.s.m. externe partners. Volgende maatregelen faciliteren het bezoek van de Hospicebossen: heraanleg parking aan de Klapstraat ter hoogte van de brug over de E17 met inbegrip van een fietsenstalling + aanleg van een in- en uitstapzone voor bussen. Maakten tevens onderwerp uit van discussie: bijkomende parking voor recreanten ter hoogte van Vander Valk, plaats voor trailers, ontwerp infopunt.

Actieplan: B5.3: Land- en tuinbouw ondersteunen met gerichte initiatieven

Uitvoeringstrend:  Volgens plan

Evaluatie:

2015:

- 1) aanpassing van de gemeentelijke verordening i.v.m. de groenbuffers: ontwerp
- 2) erfbeplanting promoten door het publiceren op de gemeentelijke website en in de nieuwsberichten van de provinciale groepsaankopen waarop kan ingetekend worden.
- 3) ruilverkaveling Schelde-Leie onder leiding van de VLM loopt verder, de gemeente ijvert voor maximaal behoud van landbouwgrond.
- 4) uitbreiding Hospicebossen: nauw overleg met alle betrokkenen, ook met de landbouwers en de VLM
- 5) gericht aanschrijven landbouwers i.v.m. de problematiek rond knolcyperus
- 6) bevragen/onderzoeken van alternatieven voor het verbod op het verbranden van snoeihout
- 7) uitwijkstroken: aanvang d.m.v. artikel (bevraging) in infokrant. De vraag tot suggestie van locaties voor de aanleg van uitwijkstroken is gevraagd aan de landbouwers, alsook aan de fietsers en weggebruikers in het algemeen.
- 8) nieuwe samenstelling raad voor landbouw, tuinbouw en platteland
- 9) zwerfvuil: 3P-project: opmaken van een inventaris voor OVAM. Diegene die het zwerfvuil inzamelen moeten de gemeente toelaten deze inventarisatie op te maken. Aan de deelnemende landbouwers en de firma's die loondiensten aanbieden (bv. bij maaien) wordt gevraagd tevens melding te maken van elk voorval dat de economische schade illustreert en/of aantoot.
- 10) Grachtenbeheer:
 - gerichte bevraging naar aanleiding van de opmaak van een nieuw bestek
 - opwaardering van oud-geklasseerde waterlopen (belangrijke verbindinggrachten) tot categorie 3 waterlopen
- 11) Doorsteekmogelijkheden N60: proefopstellingen gaan dicht zonder gehoord te worden als gemeente => de gemeente heeft hierop gereageerd
- 12) Informeren raad voor landbouw, tuinbouw en platteland over "dierenwelzijn versus welzijn boeren op een kruispunt".

Korte termijn beleidsdoelstelling: CIRKELS-2: Ontwikkelen als een ecologisch duurzame gemeente

Actieplan: C2.1: Duurzaamheid in de werking van het gemeente- en OCMW-bestuur mogelijk maken

Uitvoeringstrend:  Volgens plan

Evaluatie:

2015:

- 1) Bestendiging van interne werkgroepen voor initiatieven rond CO2-reductie in samenwerking met de milieukernraad en de werkgroepen energie en groenbeheer.
- 2) Duurzaamheidscharter: het charter werd bekend gemaakt aan het gemeentepersoneel.
- 3) Door de gemeenteraad werd het burgemeestersconvenant ondertekend. In 2015 namen we reeds heel wat stappen voor de opmaak van een Sustainable Energy Action Plan.
- 4) Het aspect duurzaamheid wordt per bestek bewaakt.
- 5) In het kader van een duurzamere mobiliteit kochten zowel de gemeente- als het OCMW elk een CNG lichte vrachtwagen aan.

Actieplan: C2.2: Gemeentelijk patrimonium duurzaam beherenUitvoeringstrend:  Volgens plan

Evaluatie:

2015:

1) In het MJP 2014-2019 werd er elk jaar een budget voorzien van 70.000 euro voor energiebesparende maatregelen. Eind 2014 werden alle ruiten van het muziekfiliaal vernieuwd voor een bedrag van 69.522,98 euro. De effectieve betaling vond plaats in 2015. In 2015 vond een onderzoek plaats naar de mogelijkheden om de verlichting in de gemeentelijke gebouwen energiezuiniger te maken. Bij budgetwijziging werd voor de verlichting van de gemeentelijke infrastructuur een budget van 60.000 euro voorzien. Omdat de uitvoering van de verlichting ook aanpassingen vergt aan de armaturen, is de uitvoering van deze investering overgedragen naar 2016.

2) opmaak van het regiomasterplan voor de openbare verlichting in samenwerking met Eandis.

3) bestendiging van stedenbouwkundige voorwaarden met betrekking tot nieuwe verkavelingen (OV).

4) Er werd een budget voorzien van 140.000 euro voor de aankoop van een veegmachine met aangepaste onkruidborstel voor het onderhoud en het pesticidenvrij beheer van de publieke ruimte. De overheidsopdracht werd in 2015 opgestart maar de levering van de veegmachine vond pas in 2016 plaats. Het budget wordt overgedragen naar 2016.

5) aanvang biodivers groenbeheer door bepaalde grasperken niet meer te maaien

C2.2: Gemeentelijk patrimonium duurzaam beheren

		Jaarrekening	Eindbudget	Initieel budget
Exploitatie	Uitgaven	3 025,00	5 000,00	0,00
	Saldo	-3 025,00	-5 000,00	0,00
Materiaal voor pesticidenvrij beheer aankopen	Uitgaven	3 025,00	5 000,00	0,00
	Saldo	-3 025,00	-5 000,00	0,00
Investeringsen	Uitgaven	69 522,98	269 522,98	160 000,00
	Saldo	-69 522,98	-269 522,98	-160 000,00
Energiebesparende maatregelen uitvoeren in gemeentelijke gebouwen	Uitgaven	69 522,98	129 522,98	60 000,00
	Saldo	-69 522,98	-129 522,98	-60 000,00
Materiaal voor pesticidenvrij beheer aankopen	Uitgaven	0,00	0,00	0,00
	Saldo	0,00	0,00	0,00
Veegmachine met aangepaste onkruidborstel aankopen	Uitgaven	0,00	140 000,00	100 000,00
	Saldo	0,00	-140 000,00	-100 000,00

Actieplan: C2.3: Verschillende doelgroepen sensibiliseren voor een ecologisch duurzaam gedragUitvoeringstrend:  Volgens plan

Evaluatie:

2015:

1) In juni 2015 verscheen in de infokrant een artikel over het ecotuinweekend. Dit roept o.a. de inwoners op om een ecologische manier van groenbeheer te omarmen.

2) De minaraad kende een thematische verruiming door de komst van de werkgroepen energie, groenbeheer en het klimaatforum.

C2.3: Verschillende doelgroepen sensibiliseren voor een ecologisch duurzaam gedrag

		Jaarrekening	Eindbudget	Initieel budget
Exploitatie	Uitgaven	0,00	500,00	500,00
	Saldo	0,00	-500,00	-500,00
Inwoners en passanten sensibiliseren voor en betrekken bij het nieuwe selectieve materialenbeheer	Uitgaven	0,00	500,00	500,00
	Saldo	0,00	-500,00	-500,00

Actieplan: C2.4: Doorgedreven selectieve afvalinzameling ten voordele van CO2-efficiëntieUitvoeringstrend:  Volgens plan

Evaluatie:

2015:

Vanaf april 2015 wordt tweewekelijks GFT (groente-, fruit- en tuinafval) ingezameld met behulp van een GFT-container van 40 of 120 liter. Het gemeentebestuur kocht via IVM de containers aan. In 2015 werden deze containers bij de geïnteresseerde inwoners aan huis geleverd tegen betaling van de vastgelegde retributie. Reeds 1.135 inwoners kochten een container. De meerkost voor de inzameling van het GFT-afval is gekoppeld aan een Z-actie (overig beleid) en komt hier in de cijfers niet tot uiting.

C2.4: Doorgedreven selectieve afvalinzameling ten voordele van CO2-efficiëntie

		Jaarrekening	Eindbudget	Initieel budget
Exploitatie	Uitgaven	0,00	4 176,68	0,00
	Ontvangsten	41 163,50	67 851,00	39 000,00
	Saldo	41 163,50	63 674,32	39 000,00
Starten met GFT-inzameling aan huis	Uitgaven	0,00	4 176,68	0,00
	Ontvangsten	41 163,50	67 851,00	39 000,00
	Saldo	41 163,50	63 674,32	39 000,00
Investerings	Uitgaven	31 389,82	31 389,82	28 851,00
	Ontvangsten	0,00	0,00	28 851,00
	Saldo	-31 389,82	-31 389,82	0,00
Starten met GFT-inzameling aan huis	Uitgaven	31 389,82	31 389,82	28 851,00
	Ontvangsten	0,00	0,00	28 851,00
	Saldo	-31 389,82	-31 389,82	0,00

Korte termijn beleidsdoelstelling: CIRKELS-4: Ruimte geven aan duurzame mobiliteit

Actieplan: C4.1: Infrastructuur voor trage weggebruikers inrichten en systematisch onderhoudenUitvoeringstrend:  Volgens plan

Evaluatie:

2015:

De procedure voor de verwerving van de noodzakelijke gronden voor de verwezenlijking van de verbindingsweg tussen de Steinstraat en de Sticheldreef werd verder gezet.

Actieplan: C4.2: Voldoende parkeerruimte ter beschikking stellenUitvoeringstrend:  Volgens plan

Evaluatie:

2015:

Er wordt gezocht naar een evenwicht tussen het promoten van het gebruik van de fiets en het openbaar vervoer en de nood aan ruimte voor de wagen. Concrete voorstellen zijn er gekomen in de uitbouw van een nieuwe langparkeerparking achter de Dekenij die tegemoetkomt aan het verlies van een aantal parkeerplaatsen op het Dorp. Ook door de invoering van het kortparkeren zullen de bestaande plaatsen meer roulerend kunnen worden gebruikt.

C4.2: Voldoende parkeerruimte ter beschikking stellen

		Jaarrekening	Eindbudget	Initieel budget
Investerings	Uitgaven	0,00	2 500,00	2 500,00
	Saldo	0,00	-2 500,00	-2 500,00
Onderzoek voeren naar het aanleggen en/of inrichten van een parkeerzone voor langparkeren van vrachtwagens	Uitgaven	0,00	2 500,00	2 500,00
	Saldo	0,00	-2 500,00	-2 500,00

Actieplan: C4.3: De kwaliteit van de bestaande wegen, voet- en fietspaden verbeterenUitvoeringstrend:  Volgens plan

Evaluatie:

2015:

1) Herinrichting Dorp:

- voorbereiden en de uitvoering ervan gefaseerd starten
- opstart van het toegankelijker maken en vergroenen van de begraafplaats
- bestending van de proefopstelling

2) Asphalt- en betonwegen structureel en gefaseerd onderhouden: jaarlijks onderhoud van 330.000 euro is gekoppeld aan een Z-actie (beheersdoelstelling). In 2015 werden met dit budget de volgende straten volledig vernieuwd: Bosstraat (tussen Ploaistraat en kruispunt Den Anker), Zagmanstraat (deel tussen Oudenaardseheerweg en Nederbosstraat), Landuitstraat, Meersstraat (tussen Diktestraat tot aan de Ganzenbroek), Binnenweg, Sint-Annastraat, Steinstraat (zogenaamde "Piste"), Dennenbosdreef, Pontweg (gedeelte richting Gavere), Groenstraat, Molenstraat, Kruispunt in de industriezone De Prikels, Langedreef en Lijkstraat en de Bernstraat (in samenwerking met de Gemeente Gavere).

3) Uitwijkstroken voor landbouwvoertuigen en ander zwaar verkeer worden voorzien in planningsfase via de ruilverkaveling. Alternatieve oversteekmogelijkheden voor lokaal verkeer op N60 en N35 uitwerken (landbouwvoertuigen, fietsers, voetgangers).

C4.3: De kwaliteit van de bestaande wegen, voet- en fietspaden verbeteren

		Jaarrekening	Eindbudget	Initieel budget
Investerings	Uitgaven	4 140,47	32 546,21	15 000,00
	Ontvangsten	0,00	2 725,00	0,00
	Saldo	-4 140,47	-29 821,21	-15 000,00
Asfalt- en betonwegen structureel en gefaseerd onderhouden	Uitgaven	4 140,47	32 546,21	15 000,00
	Ontvangsten	0,00	2 725,00	0,00
	Saldo	-4 140,47	-29 821,21	-15 000,00

Actieplan: C4.4: Veilig fietsverkeer en openbaar vervoer stimulerenUitvoeringstrend:  Volgens plan

Evaluatie:

2015:

1) De aanleg van een nieuw éénrichtingsfietspad langs beide zijden van de Warandestraat.

2) De plaatsing van een oplaadpunt voor elektrische voertuigen werd onderzocht. Verschillende spelers hebben projecten opgestart en er zijn mogelijk in de toekomst ook subsidies beschikbaar voor de uitvoering van elektrische oplaadpunten. Daarom werd deze actie verschoven naar 2016.

C4.4: Veilig fietsverkeer en openbaar vervoer stimuleren

		Jaarrekening	Eindbudget	Initieel budget
Investerings	Uitgaven	0,00	0,00	2 420,00
	Saldo	0,00	0,00	-2 420,00
Oplaadpunt voor elektrische voertuigen	Uitgaven	0,00	0,00	2 420,00
	Saldo	0,00	0,00	-2 420,00

Actieplan: C4.5: Zwaar verkeer in de driehoek E17-N60-N35 kanaliserenUitvoeringstrend:  Volgens plan

Evaluatie:

2015:

geen verdere acties ondernomen

Actieplan: C4.6: Geluidshinder door verkeer aanpakkenUitvoeringstrend:  Volgens plan

Evaluatie:

2015:

vormingen door een deskundige van het Provinciaal Centrum voor Milieuonderzoek:

- voor het gemeentepersoneel i.v.m. wegverkeersgeluid en gerelateerde hinder;
- voor het ruime publiek, vnl. particuliere bouwers en verbouwers (maar ook evt. architecten, gemeentepersoneel, milieuraad, leden gemeenteraad) i.v.m. geluidsisolatie van gebouwen

Korte termijn beleidsdoelstelling: DIALOOG-2: Bevolking nauwer betrekken bij het beleid

Evaluatie:

2015:

- Alle adviesraden kwamen vanaf 2015 samen volgens de vernieuwde statuten. Zo wordt er nog meer aandacht besteed aan de adviesverlening en de deskundigheid in de werken van de raden en kunnen binnen de raden ook werkgroepen worden opgericht om zich met specifieke thema's bezig te houden.
- Klimaatforum: dit bracht enkele tientallen inwoners samen om te debatteren over de klimaatproblematiek en om te zoeken naar concrete maatregelen om plaatselijk deze problematiek aan te pakken.
- Voor de herinrichting van het Dorp te Nazareth en de proefopstelling werden alle betrokkenen uitgenodigd voor een informatie- en inspraaksessie.
- Naar aanleiding van de oprichting van het AG en voor de bouw van het jeugd ontmoetingscentrum en de bovenlokale turnhal werden alle betrokken verenigingen en raden uitgenodigd voor informatiesessies en kregen de eindgebruikers inspraak bij de voorbereiding en beoordeling van de eindontwerpen voor de bouw van het nieuwe project.
- Een tevredenheidsonderzoek bij de bevolking via een schriftelijke enquête bij een representatieve steekproef van de bevolking (ongeveer 350 respondenten): peilde naar de tevredenheid over onze dienstverlening en naar de manieren waarop men inspraak wil krijgen + enkele vragen over de betrokkenheid die mensen voelen bij milieuproblemen.
- Enquête voor de nieuwe inwoners: wordt verstuurd met de uitnodiging voor de onthaalavond. De resultaten hielpen ons vooral om de grotere tevredenheidsenquête op punt te stellen.

Actieplan: D2.1: Inspraak intensifiëren

Uitvoeringstrend:

► Volgens plan

D2.1: Inspraak intensifiëren

		Jaarrekening	Eindbudget	Initieel budget
Exploitatie	Uitgaven	4 354,10	5 000,00	5 000,00
	Saldo	-4 354,10	-5 000,00	-5 000,00
Jaarlijks een brainstormsessie organiseren over concrete thema's en/of de toekomst van onze gemeente	Uitgaven	269,44	500,00	500,00
	Saldo	-269,44	-500,00	-500,00
Nieuwe inwoners en andere doelgroepen bevragen over het gemeentelijke beleid	Uitgaven	4 084,66	4 000,00	4 000,00
	Saldo	-4 084,66	-4 000,00	-4 000,00
Regelmatig inspraakmomenten organiseren in verschillende delen vd gemeente over concrete onderwerpen	Uitgaven	0,00	500,00	500,00
	Saldo	0,00	-500,00	-500,00

Inhoudstafel

BELEVING-5: Plattelandseconomie en plattelandsbeleving versterken

B5.1: Inwoners en passanten sensibiliseren voor de landelijke sector

B5.2: Fiets- en wandeltoerisme en plattelandsbeleving promoten

B5.3: Land- en tuinbouw ondersteunen met gerichte initiatieven

CIRKELS-2: Ontwikkelen als een ecologisch duurzame gemeente

C2.1: Duurzaamheid in de werking van het gemeente- en OCMW-bestuur mogelijk maken

C2.2: Gemeentelijk patrimonium duurzaam beheren

C2.3: Verschillende doelgroepen sensibiliseren voor een ecologisch duurzaam gedrag

C2.4: Doorgedreven selectieve afvalinzameling ten voordele van CO2-efficiëntie

CIRKELS-4: Ruimte geven aan duurzame mobiliteit

C4.1: Infrastructuur voor trage weggebruikers inrichten en systematisch onderhouden

C4.2: Voldoende parkeerruimte ter beschikking stellen

C4.3: De kwaliteit van de bestaande wegen, voet- en fietspaden verbeteren

C4.4: Veilig fietsverkeer en openbaar vervoer stimuleren

C4.5: Zwaar verkeer in de driehoek E17-N60-N35 kanaliseren

C4.6: Geluidshinder door verkeer aanpakken

DIALOGOOG-2: Bevolking nauwer betrekken bij het beleid

D2.1: Inspraak intensifiëren

Doelstellingenrealisatie met rekeningcijfers 2015 ABCD - niet-prioritair



Periode: 2015

Gemeentebestuur Nazareth (NIS 44048)

Dorp 1 - 9810 Nazareth

Secretaris: Lynn Van Houtte (plaatsvervangend)

Financieel beheerder: Jeffrey De Cock

Korte termijn beleidsdoelstelling: BELEVING-5: Plattelandseconomie en plattelandsbeleving versterken

Actieplan: B5.1: Inwoners en passanten sensibiliseren voor de landelijke sector

B5.1: Inwoners en passanten sensibiliseren voor de landelijke sector

		Jaarrekening	Eindbudget	Initieel budget
Exploitatie	Uitgaven	0,00	0,00	10 500,00
	Ontvangsten	0,00	0,00	5 250,00
	Saldo	0,00	0,00	-5 250,00
Infoborden aan land- en tuinbouwbedrijven plaatsen	Uitgaven	0,00	0,00	10 500,00
	Ontvangsten	0,00	0,00	5 250,00
	Saldo	0,00	0,00	-5 250,00

Actieplan: B5.2: Fiets- en wandeltoerisme en plattelandsbeleving promoten

Actieplan: B5.3: Land- en tuinbouw ondersteunen met gerichte initiatieven

Korte termijn beleidsdoelstelling: CIRKELS-2: Ontwikkelen als een ecologisch duurzame gemeente

Actieplan: C2.1: Duurzaamheid in de werking van het gemeente- en OCMW-bestuur mogelijk maken

Actieplan: C2.2: Gemeentelijk patrimonium duurzaam beheren

C2.2: Gemeentelijk patrimonium duurzaam beheren

		Jaarrekening	Eindbudget	Initieel budget
Exploitatie	Uitgaven	3 025,00	5 000,00	0,00
	Saldo	-3 025,00	-5 000,00	0,00
Materiaal voor pesticidenvrij beheer aankopen	Uitgaven	3 025,00	5 000,00	0,00
	Saldo	-3 025,00	-5 000,00	0,00
Investerings	Uitgaven	69 522,98	269 522,98	160 000,00
	Saldo	-69 522,98	-269 522,98	-160 000,00
Energiebesparende maatregelen uitvoeren in gemeentelijke gebouwen	Uitgaven	69 522,98	129 522,98	60 000,00
	Saldo	-69 522,98	-129 522,98	-60 000,00
Materiaal voor pesticidenvrij beheer aankopen	Uitgaven	0,00	0,00	0,00
	Saldo	0,00	0,00	0,00
Veegmachine met aangepaste onkruidborstel aankopen	Uitgaven	0,00	140 000,00	100 000,00
	Saldo	0,00	-140 000,00	-100 000,00

Actieplan: C2.3: Verschillende doelgroepen sensibiliseren voor een ecologisch duurzaam gedrag

C2.3: Verschillende doelgroepen sensibiliseren voor een ecologisch duurzaam gedrag

		Jaarrekening	Eindbudget	Initieel budget
Exploitatie	Uitgaven	0,00	500,00	500,00
	Saldo	0,00	-500,00	-500,00
Inwoners en passanten sensibiliseren voor en betrekken bij het nieuwe selectieve materialenbeheer	Uitgaven	0,00	500,00	500,00
	Saldo	0,00	-500,00	-500,00

Actieplan: C2.4: Doorgedreven selectieve afvalinzameling ten voordele van CO2-efficiëntie

C2.4: Doorgedreven selectieve afvalinzameling ten voordele van CO2-efficiëntie

		Jaarrekening	Eindbudget	Initieel budget
Exploitatie	Uitgaven	0,00	4 176,68	0,00
	Ontvangsten	41 163,50	67 851,00	39 000,00
	Saldo	41 163,50	63 674,32	39 000,00
Starten met GFT-inzameling aan huis	Uitgaven	0,00	4 176,68	0,00
	Ontvangsten	41 163,50	67 851,00	39 000,00
	Saldo	41 163,50	63 674,32	39 000,00
Investeringsen	Uitgaven	31 389,82	31 389,82	28 851,00
	Ontvangsten	0,00	0,00	28 851,00
	Saldo	-31 389,82	-31 389,82	0,00
Starten met GFT-inzameling aan huis	Uitgaven	31 389,82	31 389,82	28 851,00
	Ontvangsten	0,00	0,00	28 851,00
	Saldo	-31 389,82	-31 389,82	0,00

Korte termijn beleidsdoelstelling: CIRKELS-4: Ruimte geven aan duurzame mobiliteit

Actieplan: C4.1: Infrastructuur voor trage weggebruikers inrichten en systematisch onderhouden**Actieplan: C4.2: Voldoende parkeerruimte ter beschikking stellen**

C4.2: Voldoende parkeerruimte ter beschikking stellen

		Jaarrekening	Eindbudget	Initieel budget
Investeringsen	Uitgaven	0,00	2 500,00	2 500,00
	Saldo	0,00	-2 500,00	-2 500,00
Onderzoek voeren naar het aanleggen en/of inrichten van een parkeerzone voor langparkeren van vrachtwagens	Uitgaven	0,00	2 500,00	2 500,00
	Saldo	0,00	-2 500,00	-2 500,00

Actieplan: C4.3: De kwaliteit van de bestaande wegen, voet- en fietspaden verbeteren

C4.3: De kwaliteit van de bestaande wegen, voet- en fietspaden verbeteren

		Jaarrekening	Eindbudget	Initieel budget
Investeringsen	Uitgaven	4 140,47	32 546,21	15 000,00
	Ontvangsten	0,00	2 725,00	0,00
	Saldo	-4 140,47	-29 821,21	-15 000,00
Asfalt- en betonwegen structureel en gefaseerd onderhouden	Uitgaven	4 140,47	32 546,21	15 000,00
	Ontvangsten	0,00	2 725,00	0,00
	Saldo	-4 140,47	-29 821,21	-15 000,00

Actieplan: C4.4: Veilig fietsverkeer en openbaar vervoer stimuleren

C4.4: Veilig fietsverkeer en openbaar vervoer stimuleren

		Jaarrekening	Eindbudget	Initieel budget
Investeringsen	Uitgaven	0,00	0,00	2 420,00
	Saldo	0,00	0,00	-2 420,00
Oplaadpunt voor elektrische voertuigen	Uitgaven	0,00	0,00	2 420,00
	Saldo	0,00	0,00	-2 420,00

Actieplan: C4.5: Zwaar verkeer in de driehoek E17-N60-N35 kanaliseren**Actieplan: C4.6: Geluidshinder door verkeer aanpakken**

Korte termijn beleidsdoelstelling: DIALOOG-2: Bevolking nauwer betrekken bij het beleid

Evaluatie:

2015:

- Alle adviesraden kwamen vanaf 2015 samen volgens de vernieuwde statuten. Zo wordt er nog meer aandacht besteed aan de adviesverlening en de deskundigheid in de werken van de raden en kunnen binnen de raden ook werkgroepen worden opgericht om zich met specifieke thema's bezig te houden.
- Klimaatforum: dit bracht enkele tientallen inwoners samen om te debatteren over de klimaatproblematiek en om te zoeken naar concrete maatregelen om plaatselijk deze problematiek aan te pakken.
- Voor de herinrichting van het Dorp te Nazareth en de proefopstelling werden alle betrokkenen uitgenodigd voor een informatie- en inspraaksessie.
- Naar aanleiding van de oprichting van het AG en voor de bouw van het jeugd ontmoetingscentrum en de bovenlokale turnhal werden alle betrokken verenigingen en raden uitgenodigd voor informatiesessies en kregen de eindgebruikers inspraak bij de voorbereiding en beoordeling van de eindontwerpen voor de bouw van het nieuwe project.
- Een tevredenheidsonderzoek bij de bevolking via een schriftelijke enquête bij een representatieve steekproef van de bevolking (ongeveer 350 respondenten): peilde naar de tevredenheid over onze dienstverlening en naar de manieren waarop men inspraak wil krijgen + enkele vragen over de betrokkenheid die mensen voelen bij milieuproblemen.
- Enquête voor de nieuwe inwoners: wordt verstuurd met de uitnodiging voor de onthaalavond. De resultaten hielpen ons vooral om de grotere tevredenheidsenquête op punt te stellen.

Actieplan: D2.1: Inspraak intensifiëren

D2.1: Inspraak intensifiëren

		Jaarrekening	Eindbudget	Initieel budget
Exploitatie	Uitgaven	4 354,10	5 000,00	5 000,00
	Saldo	-4 354,10	-5 000,00	-5 000,00
Jaarlijks een brainstormsessie organiseren over concrete thema's en/of de toekomst van onze gemeente	Uitgaven	269,44	500,00	500,00
	Saldo	-269,44	-500,00	-500,00
Nieuwe inwoners en andere doelgroepen bevragen over het gemeentelijke beleid	Uitgaven	4 084,66	4 000,00	4 000,00
	Saldo	-4 084,66	-4 000,00	-4 000,00
Regelmatig inspraakmomenten organiseren in verschillende delen vd gemeente over concrete onderwerpen	Uitgaven	0,00	500,00	500,00
	Saldo	0,00	-500,00	-500,00

Korte termijn beleidsdoelstelling: AANDACHT-1: Gezondheid en veiligheid van de bevolking bevorderen

Evaluatie:

2015:

- * Fruit@work: fruitmanden op elke gemeentelijke afdeling in de wintermaanden
- * EHBO-cursussen organiseren (basis en gevorderden): in het najaar werd een AED-cursus georganiseerd: 20 deelnemers
- * Acties rond geestelijke gezondheid waren:
 - De wensmuur die overal in Nazareth werd geplaatst met 100-en wensen
 - Organisatie van een 2-uur durende sessie rond "fit-in-je-hoofd" voor het personeel
 - Maandelijks een tip in de infokrant om fit in je hoofd te blijven
 - Postkaartactie bevolking en personeel "Doe eens een compliment cadeau"
- * Kleine initiatieven rond ziektepreventie koppelen aan gemeentelijke activiteiten: project rond het belang van "water drinken" werd gekoppeld aan de scholencross (waterstand + infobrochures voor elk van de 500 deelnemers).
- * Partner in de zorgsector zoeken om het project rond "dementievriendelijke gemeente" te trekken: dit project bestaat niet meer bij de Vlaamse overheid. Toch wil men iets doen rond dit thema. Er werd besloten dit uit te stellen naar 2016 waar het jaarthema "gezond ouder worden" is.

Actieplan: A1.1: Lokaal gezondheidsbeleid uitbouwen

A1.1: Lokaal gezondheidsbeleid uitbouwen

		Jaarrekening	Eindbudget	Initieel budget
Exploitatie	Uitgaven	1 035,01	1 750,00	1 750,00
	Saldo	-1 035,01	-1 750,00	-1 750,00
EHBO-cursussen organiseren (basis en gevorderden)	Uitgaven	0,00	250,00	250,00
	Saldo	0,00	-250,00	-250,00
Jaarlijks een project rond gezondheidszorg uitwerken, i.s.m. Logo Gezond+	Uitgaven	1 035,01	1 265,00	1 000,00
	Saldo	-1 035,01	-1 265,00	-1 000,00
Kleine initiatieven rond ziektepreventie koppelen aan gemeentelijke activiteiten	Uitgaven	0,00	235,00	500,00
	Saldo	0,00	-235,00	-500,00

Actieplan: A1.2: Gebiedsdekkende BIN-werking realiseren**Actieplan: A1.3: Veiligheidspreventie uitbouwen**

Korte termijn beleidsdoelstelling: AANDACHT-2: Integrale kinderopvang organiseren

Evaluatie:

2015:

In 2015 werd de binnenschoolse kinderopvang, zoals opgestart in schooljaar 2014-2015 positief geëvalueerd en bestendig voor het volgende schooljaar.

Jaarlijks wordt het opvangaanbod tijdens vakantieperiodes op elkaar afgestemd, zodat nagenoeg tijdens elke schoolvakantie een gemeentelijk opvanginitiatief wordt aangeboden (speelplein, BKO, kampen).

In 2015 werden in het IBO 3801 opvangmomenten ingevuld aan dagopvang tijdens de vakantieperiodes. Met de kampen zorgden we in 2015 voor 2893 opvangmomenten en met het speelplein voor 952 opvangmomenten (standaard halve dagen, met uitzondering van dagwerking gedurende 2 weken in juli).

Actieplan: A2.1: Infrastructuur van de kinderopvang en het gebruik ervan optimaliseren**Actieplan: A2.2: Kwaliteit in naschoolse opvang nastreven**

Korte termijn beleidsdoelstelling: AANDACHT-3: Kwaliteitsvol onderwijs in de gemeente bevorderen

Evaluatie:

2015:

Het verbinteniscrediet voor het project 'Uitbreiding GBS Eke' was voor de helft gebudgetteerd op 2015 en de andere helft op 2016. De aangerekende facturen zijn op basis van de vooruitgang van de werken. Zo waren bijvoorbeeld de technieken amper of zelfs nog niet opgestart terwijl ook deze initieel voor de helft werden gebudgetteerd. M.a.w. een realisatie op basis van de werkelijke vooruitgang.

Actieplan: A3.1: Oplossing bieden aan de vraag naar gemeentelijk onderwijs

A3.1: Oplossing bieden aan de vraag naar gemeentelijk onderwijs

		Jaarrekening	Eindbudget	Initieel budget
Exploitatie	Uitgaven	7 332,60	11 900,35	11 900,35
	Saldo	-7 332,60	-11 900,35	-11 900,35
Gemeentelijk schoolgebouw afdeling Eke uitbreiden met zes klassen inclusief zes digitale borden	Uitgaven	7 332,60	11 900,35	11 900,35
	Saldo	-7 332,60	-11 900,35	-11 900,35
Investerings	Uitgaven	26 234,54	527 117,04	517 823,10
	Ontvangsten	0,00	376 824,05	376 824,05
	Saldo	-26 234,54	-150 292,99	-140 999,05
Gemeentelijk schoolgebouw afdeling Eke uitbreiden met zes klassen inclusief zes digitale borden	Uitgaven	26 234,54	527 117,04	517 823,10
	Ontvangsten	0,00	376 824,05	376 824,05
	Saldo	-26 234,54	-150 292,99	-140 999,05

Actieplan: A3.2: Informatie-uitwisseling tussen de actoren in de onderwijssector bevorderen

Korte termijn beleidsdoelstelling: BELEVING-1: Integraal vrijetijdsbeleid ontwikkelen

Evaluatie:

2015:

* Schooloverschrijdende sportdag voor alle leerlingen van het 1e, 2e en 3e leerjaar uit de Nazarethse scholen: 384 deelnemers

* Geocaching routes langsheen de informatieve borden van WO I in Eke en Nazareth (inclusief begeleide wandeling als kennismaking met geocaching): 40 deelnemers

* Fietstocht met een plus (fietstocht voor personen met een beperking): 60 deelnemers

Dit bovenop het reguliere aanbod voor kinderen, jongeren, volwassenen en senioren.

De tweede editie van de Kunstendag voor Kinderen (15 november 2015) werd gecombineerd met de slotactiviteit van 20 jaar bib. De kinderen konden deelnemen aan enkele creatieve workshops en de Luisterlezerbus was aanwezig.

In 2015 kregen alle graden van het lager onderwijs een gratis schoolvoorstelling:

* 1e en 2e graad: Sneeuwman van De Eilandverkaveling (8/12/2015)

* 3e graad: Ule van Theater Broebel (15/9/2015)

Tijdens de Week van de Amateurkunsten organiseerden enkele amateurkunstenaars workshops bij hen thuis. Van de 5 workshops hebben we er 2 moeten annuleren door te weinig interesse/inschrijvingen.

De seniorenvoorstelling 'Oud Goud' van Frank Cools die in 2014 geannuleerd werd wegens te weinig verkochte tickets ging door op 30 november 2015. Er waren 84 aanwezigen.

In 2015 startten we met de online inschrijvingstool voor alle vrijetijdsactiviteiten. Zowel voor de kampen, swap-activiteiten, sportdagen en andere ééndagsactiviteiten als voor de culturele voorstellingen kan de klant voortaan online het nodige doen. Bij de start van dit online verhaal (met de inschrijvingen voor vakantiecampen) maakten 280 gezinnen een account aan in ons online systeem, waarbij 473 unieke kinderen bij deze accounts werden geregistreerd. In totaal werd ruim 95% van de kamplaatsjes ingenomen via de online inschrijvingstool. Een gelijkaardig percentage was er bij de verkoop van tickets/abonnementen voor de culturele voorstellingen.

Actieplan: B1.1: Digitaal en fysiek vrijetijdsloket laagdrempelig maken

B1.1: Digitaal en fysiek vrijetijdsloket laagdrempelig maken

		Jaarrekening	Eindbudget	Initieel budget
Exploitatie	Uitgaven	13 517,87	16 727,00	8 727,00
	Saldo	-13 517,87	-16 727,00	-8 727,00
Integraal vrijetijdsloket optimaliseren	Uitgaven	0,00	0,00	500,00
	Saldo	0,00	0,00	-500,00
Onlinereserveringssysteem opzetten voor gemeentelijke infrastructuur en activiteiten	Uitgaven	13 517,87	16 727,00	8 227,00
	Saldo	-13 517,87	-16 727,00	-8 227,00

Actieplan: B1.2: Activiteiteenaanbod uitbreiden voor kinderen tot 16 jaar en voor senioren

B1.2: Activiteiteenaanbod uitbreiden voor kinderen tot 16 jaar en voor senioren

		Jaarrekening	Eindbudget	Initieel budget
Exploitatie	Uitgaven	8 869,36	11 888,50	12 605,00
	Ontvangsten	808,00	10 811,00	9 275,00
	Saldo	-8 061,36	-1 077,50	-3 330,00
Bijkomende socio-culturele activiteit voor senioren organiseren	Uitgaven	1 311,45	2 500,00	2 680,00
	Ontvangsten	0,00	2 500,00	2 500,00
	Saldo	-1 311,45	0,00	-180,00
Eendagsactiviteiten voor jongeren tussen 12 en 16 jaar organiseren, inspelend op hun interesses	Uitgaven	0,00	800,00	800,00
	Ontvangsten	0,00	800,00	800,00
	Saldo	0,00	0,00	0,00
Elke vakantie kampen organiseren voor 6- tot 10- en 11- tot 16-jarigen	Uitgaven	0,00	0,00	5 200,00
	Ontvangsten	0,00	5 200,00	5 200,00
	Saldo	0,00	5 200,00	0,00

Jaarlijkse schoolvoorstelling aanbieden aan alle graden van de lagere school (gemeenschapscentrum)	Uitgaven	3 048,90	3 000,00	3 000,00
	Saldo	-3 048,90	-3 000,00	-3 000,00
Lessenreeks met culturele invalshoek organiseren voor verschillende doelgroepen tussen 6 en 16 jaar	Uitgaven	0,00	775,00	775,00
	Ontvangsten	0,00	775,00	775,00
	Saldo	0,00	0,00	0,00
Mobiele pleinwerking uitwerken, al dan niet ter vervanging van de speelpleinwerking op Sterrenbos	Uitgaven	0,00	150,00	150,00
	Saldo	0,00	-150,00	-150,00
Onderzoek naar tweejaarlijkse schooloverschrijdende sportdag voor leerlingen, i.s.m. lokale clubs	Uitgaven	4 509,01	4 663,50	0,00
	Ontvangsten	808,00	1 536,00	0,00
	Saldo	-3 701,01	-3 127,50	0,00

Actieplan: B1.3: Andere accenten leggen in het gemeenschapscentrum

Actieplan: B1.4: Kunsten toegankelijk maken

B1.4: Kunsten toegankelijk maken

		Jaarrekening	Eindbudget	Initieel budget
Exploitatie	Uitgaven	266,33	1 000,00	1 000,00
	Saldo	-266,33	-1 000,00	-1 000,00
Nieuwe initiatieven rond kunst ondersteunen, o.a. in de Week van de Amateurkunsten	Uitgaven	266,33	1 000,00	1 000,00
	Saldo	-266,33	-1 000,00	-1 000,00

Actieplan: B1.5: Gemeentelijke en intergemeentelijke erfgoedwerking versterken

Actieplan: B1.6: Feestelijke activiteiten vernieuwen

B1.6: Feestelijke activiteiten vernieuwen

		Jaarrekening	Eindbudget	Initieel budget
Exploitatie	Uitgaven	1 010,45	1 221,00	250,00
	Ontvangsten	385,00	170,00	0,00
	Saldo	-625,45	-1 051,00	-250,00
Vlaamse Feestdag op 11 juli jaarlijks in de kijker zetten	Uitgaven	1 010,45	1 221,00	250,00
	Ontvangsten	385,00	170,00	0,00
	Saldo	-625,45	-1 051,00	-250,00

Korte termijn beleidsdoelstelling: BELEVING-2: Beleefbibliotheek verder uitbouwen voor iedereen

Evaluatie:

2015:

In 2015 bestond onze bibliotheek 20 jaar. Een mooie gelegenheid om de bib een jaar lang te promoten als beleefbibliotheek: een plek van ontmoeting. Met een uitgebreid feestprogramma '20 jaar - Beleef het in de Bib' bestaande uit een gevarieerd aanbod van 67 activiteiten bereikte de bib meer dan 3.500 enthousiaste bezoekers.

De bib creëerde in het voorjaar van 2015 in de jeugdbib een "makkelijk lezen plek" voor kinderen die lezen niet altijd makkelijk en leuk vinden. In een nieuw kleurrijk rek plaatste de bib een mooi, toegankelijk aanbod aan materialen voor dyslectische kinderen.

Met "Mediacoaching" startte de bib in mei 2015: een educatief project om de leerkrachten te helpen om mediawijsheid te laten integreren in hun lessenspakket. De opzet is leerlingen informatievervaardiger te maken en kritischer te leren omgaan met internet en sociale media.

Begin november 2015 startte de bib met de bibdienst aan huis, een dienstverlening voor personen met een beperkte mobiliteit. Voor dit initiatief werkt de bib samen met vrijwilligers, met de woon-en zorgcentra binnen de gemeente en het Sociaal Huis.

Eind november 2015 vierde de bib de geboorte van de Filmclub Taxandria. Deze club biedt alle geïnteresseerden 6 filmavonden per jaar aan met inleidingen of nabesprekingen. De filmclub werkt interactief met haar leden.

Actieplan: B2.1: Met de bibliotheek inspelen op nieuwe technologische ontwikkelingen

B2.1: Met de bibliotheek inspelen op nieuwe technologische ontwikkelingen

		Jaarrekening	Eindbudget	Initieel budget
Exploitatie	Uitgaven	0,00	636,00	636,00
	Ontvangsten	0,00	375,00	375,00
	Saldo	0,00	-261,00	-261,00
E-boeken aanbieden in de bibliotheek	Uitgaven	0,00	636,00	636,00
	Ontvangsten	0,00	375,00	375,00
	Saldo	0,00	-261,00	-261,00

Actieplan: B2.2: Bibliotheek centraliseren

B2.2: Bibliotheek centraliseren

		Jaarrekening	Eindbudget	Initieel budget
Exploitatie	Uitgaven	888,37	1 500,00	1 500,00
	Saldo	-888,37	-1 500,00	-1 500,00
	Alternatieve bibliotheekwerking opstarten voor de scholen in Eke	888,37	1 500,00	1 500,00
	Saldo	-888,37	-1 500,00	-1 500,00

Actieplan: B2.3: Bibliotheekwerking toegankelijk maken voor specifieke doelgroepen

B2.3: Bibliotheekwerking toegankelijk maken voor specifieke doelgroepen

		Jaarrekening	Eindbudget	Initieel budget
Exploitatie	Uitgaven	153,21	300,00	500,00
	Saldo	-153,21	-300,00	-500,00
	Bib aan huis organiseren voor minder mobiele personen, via vrijwilligerswerk	153,21	300,00	500,00
	Saldo	-153,21	-300,00	-500,00

Korte termijn beleidsdoelstelling: BELEVING-3: Kansengroepen naar het vrijetijdsaanbod leiden

Evaluatie:

2015:

1. Sinds 2014 is er een reglement sociale correcties voor kansarmen.
2. Op de kampen en SWAP-activiteiten houden we een tijd plaats vrij voor deelnemers uit de Liaan, Wagenschot en het CKG. Voor hen is elk een bedrag van € 250 voorzien om deel te nemen aan activiteiten.
3. We organiseerden zelf een activiteit voor G-sporters (Fietstocht). Hier namen 60 personen aan deel.
4. Met de Burensportdienst organiseren we ook 3 activiteiten voor G-sporters, deze staan open voor alle inwoners van Nazareth, inclusief de instellingen. Op elk van die activiteiten waren er deelnemers uit Nazareth.

In 2016 zal POLS nog geen aanvraag indienen voor de implementatie van een UIT-pas in onze regio. Er is politiek nog geen voldoende draagvlak binnen de verschillende besturen.

Actieplan: B3.1: Kansengroepen stimuleren om deel te nemen aan het vrijetijdsleven

B3.1: Kansengroepen stimuleren om deel te nemen aan het vrijetijdsleven

		Jaarrekening	Eindbudget	Initieel budget
Exploitatie	Uitgaven	2 175,09	2 698,32	3 750,00
	Ontvangsten	45,00	0,00	0,00
	Saldo	-2 130,09	-2 698,32	-3 750,00
Burensportdienst ondersteunen opdat inwoners met een beperking kunnen participeren aan bewegingsactiviteiten	Uitgaven	844,32	0,00	250,00
	Saldo	-844,32	0,00	-250,00
Sportieve en bewegingsactiviteiten organiseren voor mensen met een beperking	Uitgaven	1 330,77	2 698,32	2 500,00
	Ontvangsten	45,00	0,00	0,00
	Saldo	-1 285,77	-2 698,32	-2 500,00
Subsidiereglement opmaken voor verenigingen die extra aandacht geven aan mensen in armoede, mensen met een beperking en andere kansengroepen	Uitgaven	0,00	0,00	1 000,00
	Saldo	0,00	0,00	-1 000,00

Korte termijn beleidsdoelstelling: BELEVING-4: Infrastructuur van het verenigingsleven optimaliseren

Evaluatie:

2015:

In het kader van klantentevredenheid werd midden 2015 een online/schriftelijke bevraging uitgevoerd bij gebruikers van de gemeentelijke culturele infrastructuur en sportinfrastructuur. Resultaten worden in de loop van 2016 aangepakt.

In 2015 werd in overleg met de turnclub OTV en het jeugdhuis gestart aan het dossier rond de bouw van een nieuwe turnhal en JOC op de sportsite. Parallel met dit dossier werd een autonoom gemeentebedrijf opgestart, dit ter optimalisatie van het beheer van de vrijetijdsinfrastructuur. Eind december 2015 was het autonoom gemeentebedrijf officieel een feit. De concrete implementatie van deze bedrijfswerking gebeurt in 2016.

De investeringsuitgave onder actieplan B4.2 betreft de dringende dakherstelling aan het jeugdhuis, de investeringsontvangst is een subsidie m.b.t. het VLM-project.

De investeringsuitgave onder actieplan B4.4 betreft het startkapitaal voor het Autonoom Gemeentebedrijf. De exploitatieuitgaven onder hetzelfde actieplan betreffen de projectbegeleiding voor de bouw van de bovenlokale gyminfrastructuur.

Actieplan: B4.1: Mogelijkheden tot materiaaluitleen optimaliseren

Actieplan: B4.2: Jeugdinfrastructuur verbeteren

B4.2: Jeugdinfrastructuur verbeteren

		Jaarrekening	Eindbudget	Initieel budget
Investerings	Uitgaven	3 677,06	3 677,06	0,00
	Ontvangsten	7 382,19	0,00	0,00
	Saldo	3 705,13	-3 677,06	0,00
Passende infrastructuur voor de jeugdhuiswerking voorzien	Uitgaven	3 677,06	3 677,06	0,00
	Saldo	-3 677,06	-3 677,06	0,00
Zowel in Eke als in Nazareth een groene long met speelmogelijkheid inrichten	Uitgaven	0,00	0,00	0,00
	Ontvangsten	7 382,19	0,00	0,00
	Saldo	7 382,19	0,00	0,00

Actieplan: B4.3: Culturele infrastructuur beter uitrusten

Actieplan: B4.4: Gebruik van sportinfrastructuur optimaliseren

B4.4: Gebruik van sportinfrastructuur optimaliseren

		Jaarrekening	Eindbudget	Initieel budget
Exploitatie	Uitgaven	18 471,00	32 705,00	0,00
	Saldo	-18 471,00	-32 705,00	0,00
Verder onderzoek voeren naar de optimalisatie van de turninfrastructuur op een financieel verantwoorde wijze	Uitgaven	18 471,00	32 705,00	0,00
	Saldo	-18 471,00	-32 705,00	0,00
Investerings	Uitgaven	25 850,00	40 000,00	0,00
	Saldo	-25 850,00	-40 000,00	0,00
Verder onderzoek voeren naar de optimalisatie van de turninfrastructuur op een financieel verantwoorde wijze	Uitgaven	25 850,00	40 000,00	0,00
	Saldo	-25 850,00	-40 000,00	0,00

Korte termijn beleidsdoelstelling: CIRKELS-1: Actieve Noord-Zuidwerking uitbouwen

Evaluatie:

2015:

De gemeentelijke Noord-Zuidwerking werd verder verbreed en verdiept. Een nieuw activiteitenaanbod, nl. seizoensgebonden kookworkshops met lokale/duurzame producten werd met succes gelanceerd. Nazareth werd ook erkend als 'Fair-Trade'-gemeente.

Actieplan: C1.1: Een verbrede visie op de gemeentelijke Noord-Zuidwerking ontwikkelen

Nazareth wil een actieve en maximaal gedragen gemeentelijke Noord-Zuidwerking uitbouwen om zo een sterker N-Z betrokken gemeente te worden en te blijven.

C1.1: Een verbrede visie op de gemeentelijke Noord-Zuidwerking ontwikkelen

		Jaarrekening	Eindbudget	Initieel budget
Exploitatie	Uitgaven	11 814,78	13 372,79	12 410,79
	Ontvangsten	14 307,77	13 591,56	15 091,56
	Saldo	2 492,99	218,77	2 680,77
Visienota over een gemeentelijke Noord-zuidwerking opmaken, i.s.m. lokale actoren	Uitgaven	11 814,78	13 372,79	12 410,79
	Ontvangsten	14 307,77	13 591,56	15 091,56
	Saldo	2 492,99	218,77	2 680,77

Actieplan: C1.2: Inwoners sensibiliseren voor Noord-Zuidproblematiek

Een achterliggende doelstelling voor dit actieplan is dat we de betrokkenheid van inwoners van Nazareth rond de Noord-Zuidproblematiek met belangrijke mate willen verhogen.

C1.2: Inwoners sensibiliseren voor Noord-Zuidproblematiek

		Jaarrekening	Eindbudget	Initieel budget
Exploitatie	Uitgaven	58,00	558,00	1 000,00
	Saldo	-58,00	-558,00	-1 000,00
Gericht deelnemen aan 11.11.11-campagnes en andere grootschalige mediacampagnes rond Noord-Zuidthema's	Uitgaven	58,00	58,00	500,00
	Saldo	-58,00	-58,00	-500,00
Jaarlijks meerdere Noord-Zuidavonden voor het brede publiek organiseren	Uitgaven	0,00	500,00	500,00
	Saldo	0,00	-500,00	-500,00

Actieplan: C1.3: Financiële steun verlenen aan Zuidprojecten en noodhulp

C1.3: Financiële steun verlenen aan Zuidprojecten en noodhulp

		Jaarrekening	Eindbudget	Initieel budget
Exploitatie	Uitgaven	13 000,00	15 500,00	13 500,00
	Saldo	-13 000,00	-15 500,00	-13 500,00
Financiële steun verlenen aan projecten/organisaties die noodhulp organiseren	Uitgaven	2 000,00	4 500,00	2 500,00
	Saldo	-2 000,00	-4 500,00	-2 500,00
Subsidierereglement voor vierdepijlerinitiatieven verderzetten en actualiseren	Uitgaven	11 000,00	11 000,00	11 000,00
	Saldo	-11 000,00	-11 000,00	-11 000,00

Actieplan: C1.4: Nazareth wordt uitdrukkelijker een duurzame FairTradeGemeente

In 2011 is onze gemeente gestart met de expliciete promotie van Fair-Trade-producten. De doelstelling tegen eind 2014 een Fairtrade-gemeente te worden als deel van de Oost-Vlaamse Fairtrade-Provincie blijft onverminderd.

C1.4: Nazareth wordt uitdrukkelijker een duurzame FairTradeGemeente

		Jaarrekening	Eindbudget	Initieel budget
Exploitatie	Uitgaven	783,18	1 242,00	500,00
	Ontvangsten	40,00	0,00	0,00
	Saldo	-743,18	-1 242,00	-500,00
De trekkersgroep een nieuw initiatief doen lanceren, om lokale consumptie en productie van duurzame voedingsproducten aan te moedigen	Uitgaven	783,18	1 242,00	500,00
	Ontvangsten	40,00	0,00	0,00
	Saldo	-743,18	-1 242,00	-500,00

Korte termijn beleidsdoelstelling: CIRKELS-3: Kwaliteit van het oppervlaktewater verbeteren

Evaluatie:

2015:

Het afkoppelen van private rioleringsafkoppeling wordt door de gemeente via FARYS ondersteund.

Bij het afleveren van milieu- en stedenbouwkundige vergunningen wordt de scheiding van afvalwater en regenwater bewaakt, de voorwaarden gekoppeld aan het van toepassing zijnde zoneringsplan worden toegepast.

Tevens werden in het wegenis- en rioleringsproject x aantal woningen afgekoppeld.

Op 18 december 2015 stelde de Vlaamse Regering de stroomgebiedbeheerplannen 2016-2021 vast. Deze werden bij uittreksel bekendgemaakt in het Belgisch Staatsblad van 2 maart 2016. Dit betekent dat het bestaande zoneringsplan vervalt en het herziene zoneringsplan en het gebiedsdekkende uitvoeringsplan rechtsgeldig zijn.

De riolerings- en wegeniswerken in de Warandestraat en omliggende straten werden aangevat in mei 2015. Dit project loopt over meerdere jaren, tot midden 2016. Op 31 december 2015 was ongeveer 30% van de kost van de werken reeds gefactureerd. In deze rekening staat enkel het eigen te financieren gemeentelijk aandeel in de werken vermeld, met uitsluiting van de budgetten die voorzien zijn binnen het Aquario-project. Ook de tegemoetkoming voor het scheiden van regen- en afvalwater op het privaat domein wordt met Aquario-middelen vergoed.

Op 30 november 2015 keurde de gemeenteraad het ontwerp goed voor de riolerings- en wegeniswerken in de Weefstraat, Heerweg, Hauwenhauwstraat, Bosstraat, Korte Bosstraat, Nederbosstraat, Oudenaardseheerweg en Lakenmeerstraat, die in samenwerking met de gemeente De Pinte zullen worden uitgevoerd. Farys werd als aanbestedende overheid aangesteld. De NV Aquafin werd gemachtigd door de gemeenteraad om in 2016 de voor het project noodzakelijke gronden te verwerven.

Actieplan: C3.1: Private rioleringsafkoppeling ondersteunen

Actieplan: C3.2: Verzamelen van het afvalwater

C3.2: Verzamelen van het afvalwater

		Jaarrekening	Eindbudget	Initieel budget
Investeringsen	Uitgaven	323 570,62	650 578,77	757 540,08
	Ontvangsten	107 139,32	137 461,54	163 777,48
	Saldo	-216 431,30	-513 117,23	-593 762,60
Riolerings-en wegeniswerken Warandestraat	Uitgaven	258 108,67	577 576,24	753 819,33
	Ontvangsten	107 139,32	107 139,32	133 455,26
	Saldo	-150 969,35	-470 436,92	-620 364,07
Riolerings-en wegeniswerken Weefstraat en omgeving	Uitgaven	65 461,95	73 002,53	3 720,75
	Ontvangsten	0,00	30 322,22	30 322,22
	Saldo	-65 461,95	-42 680,31	26 601,47

Actieplan: C3.3: Onderhoud baangrachten en onbevaarbare waterlopen cat. 3

Korte termijn beleidsdoelstelling: CIRKELS-5: Ruimtelijke ordening van Nazareth actief bewaken

Evaluatie:

2015:

De huidige gemeentelijke regelgeving wordt bestendigd en wordt gevolgd. (GRS, gemeentelijke RUPS, verordeningen).

In 2015 werd het bijhouden van de registers leegstand en 2e verblijven overgedragen aan de dienst grondgebiedszaken.

Actieplan: C5.1: Onroerend erfgoed beschermen

Actieplan: C5.2: Inspelen op actuele noden en ruimtelijke wijzigingen

Korte termijn beleidsdoelstelling: DIALOOG-1: Bevolking uitgebreider informeren

Evaluatie:

2015:

INFOKRANT

Regelmatig 12 pagina's i.p.v. 4 of 8 zoals vroeger

alle gezinnen en bedrijven + 105 voor WZC de Lichtervelde + 45 voor WZC Wielkine + gemeentepersoneel (niet-inwoners) + 15 niet-inwoners + digitale verspreiding naar ongeveer 30 contacten

THEMAKRANTEN

Enkele keren per jaar een thematisch middenkatern in de infokrant. Extra oplage wordt verspreid via het folderrek in het gemeentehuis en de onthaalmap voor nieuwe inwoners.

NIEUWSBERICHTEN

1/01/2015: 2.127 abonnees

31/12/2015: 2.260 abonnees

FACEBOOK

1/01/2015: 747 pagina-fans

1/01/2016: 944 pagina-fans

20/04/2016: 24 % jonger dan 25 + 28 % tussen 25 en 34

iets meer vrouwen dan mannen (zowel fans als - meer nog - effectief bereik)

Interne afspraken over sociale media vastgelegd, in het document 'Leidraad voor sociale media en e-mail: gedragscode en strategie voor gesprekken via het internet'. Daarna zijn er facebookprofielen opgestart voor de jeugdconsulent en de sportfunctionaris, om twee doelgroepen gericht te bereiken (jeugd en sportliefhebbers).

TWITTER

We zetten hier weinig updates op, we krijgen (dus) ook weinig interactie.

Actieplan: D1.1: Gedrukte communicatiemiddelen versterken

D1.1: Gedrukte communicatiemiddelen versterken

		Jaarrekening	Eindbudget	Initieel budget
Exploitatie	Uitgaven	6 902,87	8 885,00	8 885,00
	Saldo	-6 902,87	-8 885,00	-8 885,00
Infokrant uitbreiden met vier pagina's (ruimte voor thematische informatie en vrijetijdskalender)	Uitgaven	6 163,37	7 985,00	7 985,00
	Saldo	-6 163,37	-7 985,00	-7 985,00
Relatiegadgets en -drukwerk maken	Uitgaven	739,50	900,00	900,00
	Saldo	-739,50	-900,00	-900,00

Actieplan: D1.2: Digitale communicatie verder uitbouwen met het accent op dialoog en interactie

D1.2: Digitale communicatie verder uitbouwen met het accent op dialoog en interactie

		Jaarrekening	Eindbudget	Initieel budget
Exploitatie	Uitgaven	0,00	410,57	410,57
	Saldo	0,00	-410,57	-410,57
Sociale media doelgroepgericht inzetten ter promotie van de gemeentelijke jeugdwerking	Uitgaven	0,00	410,57	410,57
	Saldo	0,00	-410,57	-410,57
Investerings	Uitgaven	960,51	1 000,00	1 000,00
	Saldo	-960,51	-1 000,00	-1 000,00
Inzet op sociale media maximaliseren, door ook beelden en bewegende beelden te maken	Uitgaven	960,51	1 000,00	1 000,00
	Saldo	-960,51	-1 000,00	-1 000,00

Actieplan: D1.3: Projectgericht communiceren over openbare werken

Korte termijn beleidsdoelstelling: DIALOG-3: Efficiënt samenwerken in een performante organisatie

Evaluatie:

2015:

In 2015 is een grote vooruitgang geboekt in de ontwikkeling van een organisatiehandboek. Een aantal instrumenten zoals de producten-/takenmatrix worden wel al gebruikt in de organisatie. In 2015 zijn 2 nieuwe beheersovereenkomsten gesloten met het ocmw i.f.v. het gemeenschappelijk (CNG-)wagenpark en i.f.v. de integratie van de financiële diensten van de 2 besturen.

Actieplan: D3.1: Modern HR-beleid voeren op basis van competenties

Actieplan: D3.2: Inzetten op een open organisatiecultuur en een open interne communicatie

Actieplan: D3.3: Inzetten op organisatiebeheersing

Actieplan: D3.4: Efficiëntie verhogen door samen te werken met OCMW Nazareth

Overzicht filtering

Gelijkblijvend beleid:

false

Inhoudstafel

- BELEVING-5: Plattelandseconomie en plattelandsbeleving versterken
 - B5.1: Inwoners en passanten sensibiliseren voor de landelijke sector
 - B5.2: Fiets- en wandeltoerisme en plattelandsbeleving promoten
 - B5.3: Land- en tuinbouw ondersteunen met gerichte initiatieven
- CIRKELS-2: Ontwikkelen als een ecologisch duurzame gemeente
 - C2.1: Duurzaamheid in de werking van het gemeente- en OCMW-bestuur mogelijk maken
 - C2.2: Gemeentelijk patrimonium duurzaam beheren
 - C2.3: Verschillende doelgroepen sensibiliseren voor een ecologisch duurzaam gedrag
 - C2.4: Doorgedreven selectieve afvalinzameling ten voordele van CO2-efficiëntie
- CIRKELS-4: Ruimte geven aan duurzame mobiliteit
 - C4.1: Infrastructuur voor trage weggebruikers inrichten en systematisch onderhouden
 - C4.2: Voldoende parkeerruimte ter beschikking stellen
 - C4.3: De kwaliteit van de bestaande wegen, voet- en fietspaden verbeteren
 - C4.4: Veilig fietsverkeer en openbaar vervoer stimuleren
 - C4.5: Zwaar verkeer in de driehoek E17-N60-N35 kanaliseren
 - C4.6: Geluidshinder door verkeer aanpakken
- DIALOG-2: Bevolking nauwer betrekken bij het beleid
 - D2.1: Inspraak intensifiëren
- AANDACHT-1: Gezondheid en veiligheid van de bevolking bevorderen
 - A1.1: Lokaal gezondheidsbeleid uitbouwen
 - A1.2: Gebiedsdekkende BIN-werking realiseren
 - A1.3: Veiligheidspreventie uitbouwen
- AANDACHT-2: Integrale kinderopvang organiseren
 - A2.1: Infrastructuur van de kinderopvang en het gebruik ervan optimaliseren
 - A2.2: Kwaliteit in naschoolse opvang nastreven
- AANDACHT-3: Kwaliteitsvol onderwijs in de gemeente bevorderen
 - A3.1: Oplossing bieden aan de vraag naar gemeentelijk onderwijs
 - A3.2: Informatie-uitwisseling tussen de actoren in de onderwijssector bevorderen
- BELEVING-1: Integraal vrijetijdsbeleid ontwikkelen
 - B1.1: Digitaal en fysiek vrijetijdsloket laagdrempelig maken
 - B1.2: Activiteitsaanbod uitbreiden voor kinderen tot 16 jaar en voor senioren
 - B1.3: Andere accenten leggen in het gemeenschapscentrum
 - B1.4: Kunsten toegankelijk maken
 - B1.5: Gemeentelijke en intergemeentelijke erfgoedwerking versterken
 - B1.6: Feestelijke activiteiten vernieuwen
- BELEVING-2: Beleefbibliotheek verder uitbouwen voor iedereen
 - B2.1: Met de bibliotheek inspelen op nieuwe technologische ontwikkelingen
 - B2.2: Bibliotheek centraliseren
 - B2.3: Bibliotheekwerking toegankelijk maken voor specifieke doelgroepen
- BELEVING-3: Kansengroepen naar het vrijetijdsaanbod leiden
 - B3.1: Kansengroepen stimuleren om deel te nemen aan het vrijetijdsleven
- BELEVING-4: Infrastructuur van het verenigingsleven optimaliseren
 - B4.1: Mogelijkheden tot materiaaluitleen optimaliseren
 - B4.2: Jeugdinfrastructuur verbeteren
 - B4.3: Culturele infrastructuur beter uitrusten
 - B4.4: Gebruik van sportinfrastructuur optimaliseren
- CIRKELS-1: Actieve Noord-Zuidwerking uitbouwen

C1.1: Een verbrede visie op de gemeentelijke Noord-Zuidwerking ontwikkelen

C1.2: Inwoners sensibiliseren voor Noord-Zuidproblematiek

C1.3: Financiële steun verlenen aan Zuidprojecten en noodhulp

C1.4: Nazareth wordt uitdrukkelijker een duurzame FairTradeGemeente

CIRKELS-3: Kwaliteit van het oppervlaktewater verbeteren

C3.1: Private rioleringsafkoppeling ondersteunen

C3.2: Verzamelen van het afvalwater

C3.3: Onderhoud baangrachten en onbevaarbare waterlopen cat. 3

CIRKELS-5: Ruimtelijke ordening van Nazareth actief bewaken

C5.1: Onroerend erfgoed beschermen

C5.2: Inspelen op actuele noden en ruimtelijke wijzigingen

DIALOGOOG-1: Bevolking uitgebreider informeren

D1.1: Gedrukte communicatiemiddelen versterken

D1.2: Digitale communicatie verder uitbouwen met het accent op dialoog en interactie

D1.3: Projectgericht communiceren over openbare werken

DIALOGOOG-3: Efficiënt samenwerken in een performante organisatie

D3.1: Modern HR-beleid voeren op basis van competenties

D3.2: Inzetten op een open organisatiecultuur en een open interne communicatie

D3.3: Inzetten op organisatiebeheersing

D3.4: Efficiëntie verhogen door samen te werken met OCMW Nazareth

Doelstellingenrekening (J1)



Periode: 2015

Gemeentebestuur Nazareth (NIS 44048)

Dorp 1 - 9810 Nazareth

Secretaris: Lynn Van Houtte (plaatsvervangend)

Financieel beheerder: Jeffrey De Cock

	Jaarrekening			Eindbudget			Initieel budget		
	Uitgaven	Ontvangsten	Saldo	Uitgaven	Ontvangsten	Saldo	Uitgaven	Ontvangsten	Saldo
00: Algemene financiering	1 024 835,36	11 561 664,59	10 536 829,23	1 065 485,53	10 875 827,75	9 810 342,22	1 257 259,87	11 152 616,61	9 895 356,74
Overig beleid	1 024 835,36	11 561 664,59	10 536 829,23	1 065 485,53	10 875 827,75	9 810 342,22	1 257 259,87	11 152 616,61	9 895 356,74
Exploitatie	298 072,39	11 561 664,59	11 263 592,20	338 722,56	10 875 827,75	10 537 105,19	449 976,91	10 852 616,61	10 402 639,70
Andere	726 762,97	0,00	-726 762,97	726 762,97	0,00	-726 762,97	807 282,96	300 000,00	-507 282,96
01: Algemeen bestuur	2 936 031,38	403 350,54	-2 532 680,84	3 219 413,68	436 919,05	-2 782 494,63	2 965 018,08	529 769,05	-2 435 249,03
Prioritaire beleidsdoelstellingen	4 354,10	0,00	-4 354,10	5 000,00	0,00	-5 000,00	5 000,00	0,00	-5 000,00
Exploitatie	4 354,10	0,00	-4 354,10	5 000,00	0,00	-5 000,00	5 000,00	0,00	-5 000,00
Overig beleid	2 931 677,28	403 350,54	-2 528 326,74	3 214 413,68	436 919,05	-2 777 494,63	2 960 018,08	529 769,05	-2 430 249,03
Exploitatie	2 782 017,76	403 350,54	-2 378 667,22	3 015 356,34	436 919,05	-2 578 437,29	2 843 608,08	504 769,05	-2 338 839,03
Investeringen	149 659,52	0,00	-149 659,52	199 057,34	0,00	-199 057,34	91 410,00	0,00	-91 410,00
Andere	0,00	0,00	0,00	0,00	0,00	0,00	25 000,00	25 000,00	0,00
02: Veiligheid	1 565 753,51	1 194,10	-1 564 559,41	1 611 969,18	843,00	-1 611 126,18	1 602 298,00	843,00	-1 601 455,00
Overig beleid	1 565 753,51	1 194,10	-1 564 559,41	1 611 969,18	843,00	-1 611 126,18	1 602 298,00	843,00	-1 601 455,00
Exploitatie	1 521 842,40	1 194,10	-1 520 648,30	1 527 015,45	843,00	-1 526 172,45	1 524 942,00	843,00	-1 524 099,00
Investeringen	43 911,11	0,00	-43 911,11	84 953,73	0,00	-84 953,73	77 356,00	0,00	-77 356,00
03: Wegen en mobiliteit	1 637 969,34	214 355,29	-1 423 614,05	2 327 051,69	257 059,96	-2 069 991,73	2 354 361,43	285 298,97	-2 069 062,46
Prioritaire beleidsdoelstellingen	4 140,47	0,00	-4 140,47	175 046,21	2 725,00	-172 321,21	117 500,00	0,00	-117 500,00
Investeringen	4 140,47	0,00	-4 140,47	175 046,21	2 725,00	-172 321,21	117 500,00	0,00	-117 500,00
Overig beleid	1 633 828,87	214 355,29	-1 419 473,58	2 152 005,48	254 334,96	-1 897 670,52	2 236 861,43	285 298,97	-1 951 562,46
Exploitatie	1 014 137,48	87 215,97	-926 921,51	1 114 332,59	94 521,49	-1 019 811,10	1 106 311,35	121 521,49	-984 789,86
Investeringen	619 691,39	127 139,32	-492 552,07	1 037 672,89	159 813,47	-877 859,42	1 130 550,08	163 777,48	-966 772,60
04: Wonen en werken	3 948 330,46	5 778 916,14	1 830 585,68	2 949 609,05	4 452 157,35	1 502 548,30	1 770 089,12	1 196 982,92	-573 106,20
Prioritaire beleidsdoelstellingen	34 414,82	41 163,50	6 748,68	41 066,50	67 851,00	26 784,50	42 271,00	73 101,00	30 830,00
Exploitatie	3 025,00	41 163,50	38 138,50	9 676,68	67 851,00	58 174,32	11 000,00	44 250,00	33 250,00
Investeringen	31 389,82	0,00	-31 389,82	31 389,82	0,00	-31 389,82	31 271,00	28 851,00	-2 420,00
Overig beleid	3 913 915,64	5 737 752,64	1 823 837,00	2 908 542,55	4 384 306,35	1 475 763,80	1 727 818,12	1 123 881,92	-603 936,20
Exploitatie	1 518 203,54	3 590 406,17	2 072 202,63	1 653 430,14	2 236 959,88	583 529,74	1 680 748,12	1 061 896,92	-618 851,20
Investeringen	1 115 540,82	2 085 361,47	969 820,65	1 255 112,41	2 085 361,47	830 249,06	47 070,00	0,00	-47 070,00
Andere	1 280 171,28	61 985,00	-1 218 186,28	0,00	61 985,00	61 985,00	0,00	61 985,00	61 985,00

	Jaarrekening			Eindbudget			Initieel budget		
	Uitgaven	Ontvangsten	Saldo	Uitgaven	Ontvangsten	Saldo	Uitgaven	Ontvangsten	Saldo
05: Vrije Tijd	1 402 749,96	1 087 330,59	-315 419,37	1 621 297,46	1 147 813,53	-473 483,93	1 463 487,96	467 540,53	-995 947,43
Prioritaire beleidsdoelstellingen	0,00	0,00	0,00	0,00	0,00	0,00	0,00	0,00	0,00
Investeringen	0,00	0,00	0,00	0,00	0,00	0,00	0,00	0,00	0,00
Overig beleid	1 402 749,96	1 087 330,59	-315 419,37	1 621 297,46	1 147 813,53	-473 483,93	1 463 487,96	467 540,53	-995 947,43
Exploitatie	1 321 653,51	1 079 948,40	-241 705,11	1 500 911,48	1 147 813,53	-353 097,95	1 384 005,96	467 540,53	-916 465,43
Investeringen	81 096,45	7 382,19	-73 714,26	120 385,98	0,00	-120 385,98	79 482,00	0,00	-79 482,00
06: Leren en welzijn	4 449 501,57	2 425 204,16	-2 024 297,41	5 140 693,22	2 759 042,78	-2 381 650,44	5 077 690,59	2 779 062,28	-2 298 628,31
Prioritaire beleidsdoelstellingen	69 522,98	0,00	-69 522,98	129 522,98	0,00	-129 522,98	60 000,00	0,00	-60 000,00
Investeringen	69 522,98	0,00	-69 522,98	129 522,98	0,00	-129 522,98	60 000,00	0,00	-60 000,00
Overig beleid	4 379 978,59	2 425 204,16	-1 954 774,43	5 011 170,24	2 759 042,78	-2 252 127,46	5 017 690,59	2 779 062,28	-2 238 628,31
Exploitatie	4 263 631,46	2 425 204,16	-1 838 427,30	4 389 290,75	2 379 738,23	-2 009 552,52	4 431 915,49	2 381 238,23	-2 050 677,26
Investeringen	116 347,13	0,00	-116 347,13	621 879,49	379 304,55	-242 574,94	585 775,10	397 824,05	-187 951,05
Totalen	16 965 171,58	21 472 015,41	4 506 843,83	17 935 519,81	19 929 663,42	1 994 143,61	16 490 205,05	16 412 113,36	-78 091,69
Exploitatie	12 726 937,64	19 190 147,43	6 463 209,79	13 553 735,99	17 240 473,93	3 686 737,94	13 437 507,91	15 434 675,83	1 997 167,92
Investeringen	2 231 299,69	2 219 882,98	-11 416,71	3 655 020,85	2 627 204,49	-1 027 816,36	2 220 414,18	590 452,53	-1 629 961,65
Andere	2 006 934,25	61 985,00	-1 944 949,25	726 762,97	61 985,00	-664 777,97	832 282,96	386 985,00	-445 297,96

Verklarende nota bij de rekening 2015

1. Algemene resultaten

Het resultaat op kasbasis bestaat uit het budgettaire resultaat van het boekjaar (IV), het gecumuleerde budgettaire resultaat vorig boekjaar (V) en de bestemde gelden (VII). De eerste parameter, het budgettaire resultaat van het boekjaar, is het resultaat van de saldi van het exploitatiebudget (I), het investeringsbudget (II) en het liquiditeitenbudget (III).

Het budgettaire resultaat van het boekjaar (IV) is de graadmeter om te vergelijken of de rekening aansluit bij het eindbudget, en dat over alle deelbudgetten heen. In de tabel hieronder leest u dat het resultaat van het boekjaar 2.512.700 euro hoger is ten opzichte van het eindbudget 2015. Redenen voor het positiever resultaat zijn te vinden in een positiever exploitatiesaldo (2.776.472 euro beter dan gebudgetteerd), een positiever investeringssaldo (1.016.400 euro beter dan gebudgetteerd) en een negatiever liquiditeitsaldo (1.280.171 euro lager dan gebudgetteerd).

Het gecumuleerde budgettaire resultaat dat rekening houdt met de opgebouwde reserve bedraagt 6.858.034 euro. Gezien er geen bestemde gelden zijn, is het resultaat op kasbasis gelijk aan het gecumuleerde budgettaire resultaat.

Hieronder vindt u de kerncijfers van de rekening 2015 vergeleken met het eindbudget.

RESULTAAT OP KASBASIS	Jaarrekening	Eindbudget	Absoluut verschil	Relatief verschil
I. Exploitatiebudget (B-A)	6 463 210	3 686 738	2 776 472	175%
<i>A. Uitgaven</i>	12 726 938	13 553 736	-826 798	94%
<i>B. Ontvangsten</i>	19 190 147	17 240 474	1 949 674	111%
II. Investeringsbudget (B-A)	-11 417	-1 027 816	1 016 400	1%
<i>A. Uitgaven</i>	2 231 300	3 655 021	-1 423 721	61%
<i>B. Ontvangsten</i>	2 219 883	2 627 204	-407 322	84%
III. Andere (B-A)	-1 944 949	-664 778	-1 280 171	293%
<i>A. Uitgaven</i>	2 006 934	726 763	1 280 171	276%
<i>B. Ontvangsten</i>	61 985	61 985	0	100%
IV. Budgettaire resultaat boekjaar (I+II+III)	4 506 844	1 994 144	2 512 700	226%
<i>V. Gecumuleerde budgettaire resultaat vorig boekjaar</i>	2 351 190	3 536 027	-1 184 837	66%
VI. Gecumuleerde budgettaire resultaat (IV+V)	6 858 034	5 530 170	1 327 863	124%
VII. Bestemde gelden (toestand op 31 december)	0	1 184 837	-1 184 837	0%
<i>A. Bestemde gelden voor exploitatie</i>	0	1 184 837	-1 184 837	0%
<i>B. Bestemde gelden voor investeringen</i>	0	0	0	#DEEL/0!
<i>C. Bestemde gelden voor andere verrichtingen</i>	0	0	0	#DEEL/0!
VIII. Resultaat op kasbasis (VI-VII)	6 858 034	4 345 334	2 512 700	158%

Het positieve verschil tussen het gebudgetteerde en gerealiseerde exploitatiesaldo leidt tot een positievere autofinancieringsmarge. De autofinancieringsmarge is in 2015 positiever door de combinatie van verminderde exploitatieuitgaven en verhoogde exploitatieontvangsten ten opzichte van het budget. De autofinancieringsmarge is de graadmeter die aantoont of het bestuur in staat is om zelf de jaarlijkse netto-leningsuitgaven te financieren met de exploitatiemiddelen, en dus zonder gebruik te maken van haar reserves.

AUTOFINANCIERINGSMARGE	Jaarrekening	Eindbudget	Initieel budget
I. Financieel draagvlak (A-B)	6 718 087	3 943 041	2 375 546
<i>A. Exploitatieontvangsten</i>	<i>19 190 147</i>	<i>17 240 474</i>	<i>15 434 676</i>
<i>B. Exploitatie-uitgaven exclusief de nettokosten van schulden (1-2)</i>	<i>12 472 061</i>	<i>13 297 433</i>	<i>13 059 130</i>
1. Exploitatie-uitgaven	12 726 938	13 553 736	13 437 508
2. Nettokosten van de schulden	254 877	256 303	378 378
II. Netto periodieke leningsuitgaven (A+B)	919 655	921 081	1 123 676
<i>A. Netto-aflossingen van schulden</i>	<i>664 778</i>	<i>664 778</i>	<i>745 298</i>
<i>B. Nettokosten van schulden</i>	<i>254 877</i>	<i>256 303</i>	<i>378 378</i>
Autofinancieringsmarge (I-II)	5 798 432	3 021 960	1 251 870

In het vervolg van deze verklarende nota geven we inzicht in de verschillende deelbudgetten en verklaren we de verschillen tussen de rekening en het eindbudget.

2. Exploitatiebudget

We vervolgen deze verklarende nota met dieper in te gaan op een belangrijk deelbudget, nl. de exploitatie. In onderstaande tabel ziet u een detail van dit budget. U merkt dat de uitgaven voor 94% gerealiseerd zijn en de ontvangsten voor 111%. De verklaring voor de verschillen tussen budget en rekening vindt u verder in deze nota.

Exploitatie	Jaarrekening	Eindbudget	Absoluut verschil	Relatief verschil
I. Exploitatiebudget (B-A)	6 463 210	3 686 738	2 776 472	175%
<i>A. Uitgaven</i>	12 726 938	13 553 736	-826 798	94%
<i>B. Ontvangsten</i>	19 190 147	17 240 474	1 949 674	111%

2.1. Verticale vergelijking

In de verticale vergelijking berekenen we het aandeel van een specifieke rubriek binnen de totale exploitatieuitgaven of -ontvangsten. U kan afleiden dat 46% van de gerealiseerde exploitatieuitgaven bestemd is voor bezoldigingen. 2% van de exploitatieuitgaven besteedt de gemeente aan financiële uitgaven, m.n. intresten op leningen. Dezelfde informatie wordt u ook grafisch voorgesteld.

Budgetrubriek	Code	Rekening	Relatief aandeel
I. Uitgaven	60/5	12 726 938	100%
<i>A. Operationele Uitgaven</i>	<i>60/4</i>	<i>12 470 317</i>	<i>98%</i>
1. Goederen en diensten	60/1	2 826 465	22%
2. Bezoldigingen, sociale lasten en pensioenen	62	5 902 383	46%
3. Specifieke kosten sociale dienst OCMW	648	0	0%
4. Toegestane werkingssubsidies	649	3 655 501	29%
5. Andere operationele uitgaven	640/7	85 968	1%
<i>B. Financiële uitgaven</i>	<i>65</i>	<i>256 621</i>	<i>2%</i>
II. Ontvangsten	70/5	19 190 147	100%
<i>A. Operationele ontvangsten</i>	<i>70/4</i>	<i>16 021 001</i>	<i>83%</i>
1. Ontvangsten uit de werking	70	1 941 715	10%
2. Fiscale ontvangsten en boetes	73	9 533 697	50%
3. Werkingssubsidies	740	4 471 758	23%
4. Recuperatie specifieke kosten OCMW	748	0	0%
5. Andere operationele ontvangsten	741/7	73 831	0%
<i>B. Financiële ontvangsten</i>	<i>75</i>	<i>3 169 146</i>	<i>17%</i>

We willen er nu reeds op wijzen dat de financiële ontvangsten (17%) exceptioneel hoog zijn in boekjaar 2015. Een aantal intercommunales hebben in 2015, om fiscale redenen, hogere dividenden uitgekeerd.

Exploitatieuitgaven verdeling

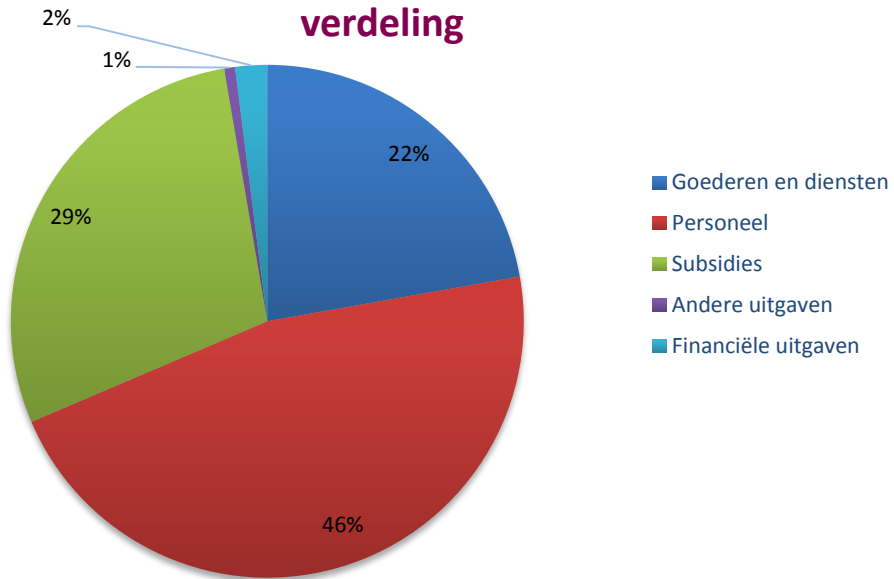

Exploitatieontvangsten verdeling

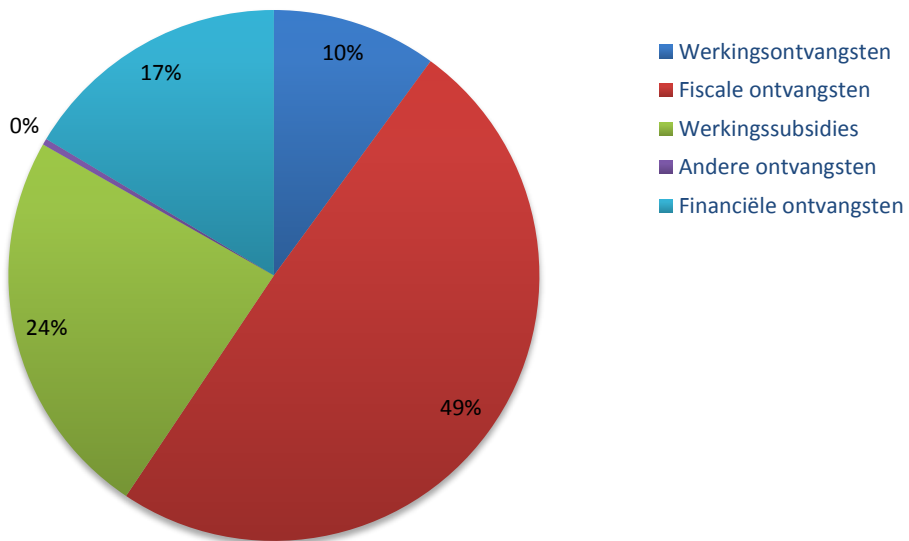

2.2. Exploitatiebudget – Operationele uitgaven

2.2.1. Goederen en diensten

Budgetrubriek	Code	Jaarrekening	Eindbudget	Absoluut verschil	Relatief verschil
Goederen en diensten	60/1	2 826 465	3 318 112	-491 647	85%

Werkingskosten (AR 60/1) per beleidsdomein

Beleidsdomein	BD	Jaarrekening	Eindbudget	Absoluut verschil	Relatief verschil
Algemene financiering	00	37 944	37 860	84	100%
Algemeen bestuur	01	611 269	722 074	-110 805	85%
Veiligheid	02	5 501	7 574	-2 073	73%
Wegen en mobiliteit	03	574 789	653 340	-78 551	88%
Wonen en werken	04	620 289	720 617	-100 328	86%
Vrije tijd	05	467 298	588 380	-121 082	79%
Leren en welzijn	06	509 376	588 268	-78 892	87%
Totaal		2 826 465	3 318 112	-491 647	85%

Het budget op de code 60/1, uitgaven voor goederen en diensten, is voor 85% gerealiseerd. Er is nog een verschil van 491.647 euro tussen het budget en de rekening. Hoewel het intrinsieke karakter van een budget dat er wat marge is, moeten we waakzaam blijven om het niet-gerealiseerde budget zo laag als mogelijk te houden. Hierboven ziet u een uitsplitsing per beleidsdomein.

Verklaring van de verschillen

Er zijn geen specifieke of unieke redenen om het verschil te verklaren op deze budgetrubriek. Over alle beleidsdomeinen heen is dezelfde realisatiegraad terug te vinden, ong. 85%. Enkel in het beleidsdomein Vrije Tijd ligt de realisatiegraad iets lager, nl. 79%.

2.2.2. Bezoldigingen, sociale lasten en pensioenen

Budgetrubriek	Code	Jaarrekening	Eindbudget	Absoluut verschil	Relatief verschil
Bezoldigingen, sociale lasten en pensioenen	62	5 902 383	6 124 445	-222 062	96%

Personeelsuitgaven (AR 62) per beleidsdomein

Beleidsdomein	BD	Jaarrekening	Eindbudget	Absoluut verschil	Relatief verschil
Algemene financiering	00	0	0	0	
Algemeen bestuur	01	2 118 602	2 229 156	-110 554	95%
Veiligheid	02	0	0	0	
Wegen en mobiliteit	03	439 349	460 993	-21 644	95%
Wonen en werken	04	522 388	551 414	-29 026	95%
Vrije tijd	05	707 355	748 969	-41 614	94%
Leren en welzijn	06	2 114 690	2 133 913	-19 223	99%
Totaal		5 902 383	6 124 445	-222 062	96%

De personeelsuitgaven (code 62) bedragen 46% van de totale exploitatieuitgaven. De realisatie bedraagt 96% van het gebudgetteerde bedrag.

Verklaring van de verschillen

Gezien de hoge realisatiegraad van 96% zijn er geen verschillen tussen budget en rekening te verklaren. De ingebouwde marge in het budget is beperkt en realistisch.

2.2.3. Specifieke kosten sociale dienst OCMW

De kosten die hier worden bedoeld, hebben betrekking op de typische financiële relaties die er ontstaan tussen de sociale dienst van het OCMW en zijn cliënten zoals bv. het uitbetalen van leefloon en steun in speciën. Deze rubriek wordt enkel gebruikt in een OCMW.

2.2.4. Toegestane werkingssubsidies

Budgetrubriek	Code	Jaarrekening	Eindbudget	Absoluut verschil	Relatief verschil
Toegestane werkingssubsidies	649	3 655 501	3 705 632	-50 131	99%

Bijna 29% van de exploitatieuitgaven zijn werkingssubsidies. Deze worden gegeven aan andere besturen, aan verenigingen of aan particulieren. Ze vinden hun oorsprong in een wettelijke basis, samenwerkingsovereenkomsten, subsidiereglementen of nominatieve gemeenteraadsbesluiten. Alle subsidies zijn vrij nauwkeurig te budgetteren, met uitzondering van de subsidies gebaseerd op een kaderreglement. De vraag naar een bepaalde subsidie kan van jaar tot jaar fluctueren.

Een overzicht van alle verstrekte subsidies vindt u in de toelichting bij de financiële nota.

Hieronder sommen we enkele overdrachten op:

AG Nazareth (prijssubsidie)	2.496,65
Vriendenkring Personaz	10.388,25
Dotatie OCMW	1.536.713,55
Dotatie Politiezone Schelde Leie	1.143.462,07
Dotatie Brandweerzone Centrum	372.429,59
Afvalintercommunale IVM	362.854,08
Kunstonderwijs, Academie Stad Deinze	30.467,51
Drugpunt	7.313,80
Erediensten	Nihil

2.2.5. *Andere operationele uitgaven*

Budgetrubriek	Code	Jaarrekening	Eindbudget	Absoluut verschil	Relatief verschil
Andere operationele uitgaven	640/7	85 968	142 525	-56 558	60%

Uitgaven die hieronder vallen zijn de verschillende belastingen ten laste van de gemeente, zoals de onroerende voorheffing, de roerende voorheffing. Ook oninbare fiscale en niet-fiscale opbrengsten en de administratiekost te betalen aan de FOD Financiën voor het innen van de Aanvullende Personenbelasting is hiervan een onderdeel. Ook receptie- en representatiekosten zijn een onderdeel van deze budgetrubriek

Verklaring van de verschillen

Belangrijkste verklaring van het verschil is een verkeerde budgetteringswijze voor de oninbare ontvangsten. Enkel de oninbare ontvangsten door insolabiliteit worden via deze budgetrubriek geregeld. Inwilligen van bezwaren of toestaan van verminderingen op belastingen moet verwerkt worden als een daling van de ontvangsten en niet als een stijging van de kosten. Het gebudgetteerde bedrag van 35.910 euro werd maar voor een fractie gebruikt, nl. 1.925,62 euro. Het saldo van het te verklaren verschil is te vinden in voornamelijk minder uitgaven op de artikels m.b.t. receptie en representatie.

2.3. *Exploitatiebudget - Financiële uitgaven*

Budgetrubriek	Code	Jaarrekening	Eindbudget	Absoluut verschil	Relatief verschil
Financiële uitgaven	65	256 621	263 022	-6 401	98%

De financiële uitgaven betreffen de intresten op de verschillende leningen. Er is ook een budget voorzien om tussen te komen in de exploitatieverliezen van het Provinciaal zorgcentrum Lemberge. Hoewel gebudgetteerd is deze bijdrage tot op heden niet nodig geweest.

Verklaring van de verschillen

Niet opgevraagde bijdrage voor Zorgcentrum Lemberge

2.4. Exploitatiebudget – Operationele ontvangsten

2.4.1. Ontvangsten uit de werking

Budgetrubriek	Code	Jaarrekening	Eindbudget	Absoluut verschil	Relatief verschil
Ontvangsten uit de werking	70	1 941 715	1 924 605	17 110	101%

Beleidsdomein	BD	Jaarrekening	Eindbudget	Absoluut verschil	Relatief verschil
Algemene financiering	00	3 143	0	3 143	
Algemeen bestuur	01	170 962	124 735	46 227	137%
Veiligheid	02	1 194	843	351	142%
Wegen en mobiliteit	03	60 774	58 429	2 345	104%
Wonen en werken	04	475 336	470 251	5 085	101%
Vrije tijd	05	862 004	904 104	-42 100	95%
Leren en welzijn	06	368 302	366 242	2 060	101%
Totaal		1 941 715	1 924 605	17 110	101%

De ontvangsten uit de werking of retributies bedragen 10% van de exploitatieontvangsten. Belangrijke opmerking bij deze budgetrubriek is de eenmalige ontvangst van de erfpachtvergoeding die het AG Nazareth aan de gemeente Nazareth betaald heeft. Deze vergoeding bedraagt 646.679,13 euro en werd geboekt op het beleidsdomein Vrije Tijd.

Verklaring van de verschillen

Het grootste verschil tussen budget en rekening is te vinden in het beleidsdomein 'Algemeen bestuur'. Het zijn vooral de retributies van de dienst Bevolking en Burgerlijke stand die een verklaring zijn voor de hogere realisatie.

2.4.2. Fiscale ontvangsten en boetes

Budgetrubriek	Code	Jaarrekening	Eindbudget	Absoluut verschil	Relatief verschil
Fiscale ontvangsten en boetes	73	9 533 697	9 085 180	448 517	105%

De geïnde belastingen bedragen bijna 50% van de exploitatieontvangsten en werden correct gebudgetteerd. De verhoogde ontvangst wordt verklaard door extra ontvangen opcentiemen op de onroerende voorheffing.

Verklaring van de verschillen

Opcentiemen onroerende voorheffing		+375.000
Algemene gemeentebelasting		+34.000
Verspreiding van drukwerk		+18.000
Tweede verblijven		+18.000
Aanvullende personenbelasting		+15.000

2.4.3. Werkingssubsidies

Budgetrubriek	Code	Jaarrekening	Eindbudget	Absoluut verschil	Relatief verschil
Werkingsubsidies	740	4 471 758	4 343 665	128 093	103%

23% van de ontvangsten zijn werkingssubsidies. Dit zijn ontvangen overdrachten van een andere overheid en gaat over de algemene middelen zoals het Gemeentefonds, de ex-sectorale subsidies, de personeelssubsidies... Ook specifieke werkingssubsidies in het kader van een project horen bij deze budgetrubriek.

Verklaring van de verschillen

De ontvangen werkingssubsidies werden correct gebudgetteerd.

2.4.4. Recuperatie specifieke kosten OCMW

Onder deze rubriek werden de kosten opgenomen met betrekking tot de typische financiële relaties die ontstaan tussen de sociale dienst van het OCMW en zijn cliënten zoals bv. Het uitbetalen van leefloon en steun in speciën. Deze rubriek wordt enkel gebruikt in een OCMW.

2.4.5. Andere operationele ontvangsten

Budgetrubriek	Code	Jaarrekening	Eindbudget	Absoluut verschil	Relatief verschil
Andere operationele ontvangsten	741/7	73 831	48 833	24 998	151%

Deze normaal gezien beperkte groep ontvangsten wordt gevormd door inhoudingen op personeelsuitgaven, zoals de persoonlijke bijdrage op de maaltijdcheques van het gemeentepersoneel en de pensioenbijdragen van het politieke personeel.

2.5. Exploitatiebudget - Financiële ontvangsten

Budgetrubriek	Code	Jaarrekening	Eindbudget	Absoluut verschil	Relatief verschil
Financiële ontvangsten	75	3 169 146	1 838 191	1 330 955	172%

De financiële ontvangsten betreffen ontvangen dividenden van onze intercommunales. Ook de creditintresten op diverse bankrekeningen vormen deze groep inkomsten.

IVM	765.489,48
Veneco	1.391.528,26
TMVW	147.703,92
Eandis	410.665,51
FIGGA	437.511,41
sociale huisvestingsmaatschappijen	36,91
	3.152.935,49

Verklaring van de verschillen

Eenzijds was het superdividend van Veneco maar voor 10.000 euro gebudgetteerd. Dit zorgt voor een verschil van 1.380.000 euro. Anderzijds waren de creditintresten op rekeningen te hoog gebudgetteerd, nl. raming van 60.000 euro versus realisatie van 10.000 euro.

3. Investeringsbudget

Investerings	Jaarrekening	Eindbudget	Absoluut verschil	Relatief verschil
II. Investeringsbudget (B-A)	-11 417	-1 027 816	1 016 400	1%
A. Uitgaven	2 231 300	3 655 021	-1 423 721	61%
B. Ontvangsten	2 219 883	2 627 204	-407 322	84%

3.1. Uitgaven

Een overzicht van de gerealiseerde uitgaven van de investeringsprojecten vindt u in de toelichting van de financiële nota. In dat overzicht ziet u per investeringsproject de gerealiseerde uitgaven op het transactiekredieten van 2015. Van de geraamde investeringsbudgetten werd 61% aangerekend.

De niet gebruikte investeringskredieten van 2015 van lopende projecten worden overgedragen naar 2016. Deze overdracht naar 2016 is gelijk aan het absoluut verschil in de tabel hierboven.

Budgetrubriek	Code	Rekening	Budget	Absoluut verschil	Relatief verschil
UITGAVEN					
I. Investerings in financiële vaste activa	28	1 134 931,65	1 225 056,65		
A. Extern verzelfstandigde agentschappen	280	25 000,00	25 000,00	-90 125	93%
B. Intergemeentelijk samenwerkingsverbanden en soortgelijke entiteiten	281	1 109 931,65	1 200 056,65	0	100%
C. Publiek-Private Samenwerkingsverbanden	282	0,00	0,00	-90 125	92%
D. OCMW-verenigingen	283	0,00	0,00	0	#DEEL/0
E. Andere financiële vaste activa	284/8	0,00	0,00	0	#DEEL/0
II. Investerings in materiële vaste activa	22/7	1 052 456,93	2 333 010,47	-1 280 554	45%
A. Gemeenschapsgoederen en bedrijfsmatige materiële vaste activa		1 052 456,93	2 333 010,47		
1. Terreinen en gebouwen	220/3-229	208 696,42	799 292,60	-1 280 554	45%
2. Wegen en overige infrastructuur	224/8	679 225,06	1 178 062,53	-590 596	26%
3. Roerende goederen	23/4	164 535,45	355 655,34	-498 837	58%
4. Leasing en soortgelijke rechten	25	0,00	0,00	-191 120	46%
5. Erfgoed	27	0,00	0,00	0	#DEEL/0
B. Overige materiële vaste activa		0,00	0,00	0	#DEEL/0
1. Onroerende goederen	260/4	0,00	0,00	0	#DEEL/0
2. Roerende goederen	265/9	0,00	0,00	0	#DEEL/0
C. Vooruitbetalingen op investeringen in materiële vast activa	2906	0,00	0,00	0	#DEEL/0
III. Investerings in immateriële vaste activa	21	0,00	0,00	0	#DEEL/0
IV. Toegestane investeringssubsidies	664	43 911,11	96 953,73	-53 043	45%
V. TOTAAL UITGAVEN		2 231 299,69	3 655 020,85	-1 423 721	61%

Toegestane investeringssubsidies

	Jaarrekening	Eindbudget
Politiezone Schelde Leie	43.911,11	69.364,00
Brandweezerzone Centrum	0	15.589,73
Voetbalclub Nazareth Eke vzw	0	12.000,00
	43.911,11	96.953,73

3.2. Ontvangsten

Een overzicht van de gerealiseerde ontvangsten van de investeringsprojecten vindt u in de toelichting van de financiële nota. In dat overzicht ziet u per investeringsproject de gerealiseerde ontvangsten op het transactiekrediet van 2015.

Budgetrubriek	Code	Rekening	Budget	Absoluut verschil	Relatief verschil
ONTVANGSTEN					
I. Verkoop van financiële vaste activa	28	2 085 361,47	2 085 361,47	0	100%
A. Extern verzelfstandigde agentschappen	280	0,00	0,00	0	#DEEL/0!
B. Intergemeentelijk samenwerkingsverbanden en soortgelijke entiteiten	281	2 085 361,47	2 085 361,47	0	100%
C. Publiek-Private Samenwerkingsverbanden	282	0,00	0,00	0	#DEEL/0!
D. OCMW-verenigingen	283	0,00	0,00	0	#DEEL/0!
E. Andere financiële vaste activa	284/8	0,00	0,00	0	#DEEL/0!
II. Verkoop van materiële vaste activa	22/7	0,00	2 480,50	-2 481	0%
A. Gemeenschapsgoederen en bedrijfsmatige materiële vaste activa		0,00	2 480,50	-2 481	0%
1. Terreinen en gebouwen	220/3-229	0,00	2 480,50	-2 481	0%
2. Wegen en overige infrastructuur	224/8	0,00	0,00	0	#DEEL/0!
3. Roerende goederen	23/4	0,00	0,00	0	#DEEL/0!
4. Leasing en soortgelijke rechten	25	0,00	0,00	0	#DEEL/0!
5. Erfgoed	27	0,00	0,00	0	#DEEL/0!
B. Overige materiële vaste activa		0,00	0,00	0	#DEEL/0!
1. Onroerende goederen	260/4	0,00	0,00	0	#DEEL/0!
2. Roerende goederen	265/9	0,00	0,00	0	#DEEL/0!
C. Ontvangen vooruitbetalingen op de verkoop van materiële vaste activa	176	0,00	0,00	0	#DEEL/0!
III. Verkoop van immateriële vaste activa	21	0,00	0,00	0	#DEEL/0!
IV. Investeringssubsidies en -schenkingen	150-180-4951/2	134 521,51	539 362,52	-404 841	25%
V. TOTAAL ONTVANGSTEN		2 219 882,98	2 627 204,49	-407 322	84%

4. Liquiditeitenbudget

Andere	Jaarrekening	Eindbudget	Absoluut verschil	Relatief verschil
III. Andere (B-A)	-1 944 949	-664 778	-1 280 171	293%
A. Uitgaven	2 006 934,25	726 763	1 280 171	276%
1. Aflossing financiële schulden	726 763	726 763	0	100%
a. Periodieke aflossingen	726 763	726 763	0	100%
b. Niet-periodieke aflossingen	0	0	0	#DEEL/0!
2. Toegestane leningen	1 280 171	0	1 280 171	#DEEL/0!
3. Overige transacties	0	0	0	#DEEL/0!
B. Ontvangsten	61 985	61 985	0	100%
1. Op te nemen leningen en leasings	0	0	0	#DEEL/0!
2. Terugvordering van aflossing van financiële schulden	61 985	61 985	0	100%
a. Periodieke terugvorderingen	61 985	61 985	0	100%
b. Niet-periodieke terugvorderingen	0	0	0	#DEEL/0!
3. Overige transacties	0	0	0	#DEEL/0!

4.1. Uitgaven

4.1.1. Aflossing financiële schulden

In deze rubriek vinden we de kapitaalsaflossingen terug (726.763). De financiële kosten (254.877 euro) staan bij het exploitatiebudget.

4.1.2. Toegestane leningen

Het superdividend dat Veneco uitgekeerd heeft en te vinden is in de financiële ontvangsten van het exploitatiebudget, werd opnieuw geïnvesteerd in de vennootschap onder de vorm van een achtergestelde lening. Net zoals het dividend was ook de toegestane lening niet gebudgetteerd. Dit heeft een belangrijke kredietoverschrijding tot gevolg in het liquiditeitenbudget. De basis van deze toegestane lening is de gemeenteraadsbeslissing van 1 juni 2015.

4.2. Ontvangsten

4.2.1. Terugvordering van leningen

De periodieke terugvordering is de terugbetaling van de toegestane lening aan Farys.

5. Bestemde gelden

Op 1 januari 2015 bedroegen de bestemde gelden voor exploitatie nog 1.184.836,80 euro. Dit bedrag vertegenwoordigde de pensioenverzekering bij AG Insurance. Dit bedrag was eerder opgenomen in de reserve en moest om een correct Resultaat op kasbasis te bekomen geneutraliseerd worden via de bestemde gelden. Nieuwe richtlijnen vragen aan de lokale besturen om de pensioenverzekeringen en -beleggingen uit de reserve te halen. Deze pensioenreserve mag de budgettaire resultaten niet meer beïnvloeden. Bijgevolg werd het gecumuleerde budgettaire resultaat vorig boekjaar (rubriek V in de liquiditeitenrekening) verlaagd met 1.184.836,80 euro. De neutralisatie via de bestemde gelden is hierdoor niet langer nodig waardoor we deze hebben kunnen terugbrengen tot een nulsaldo.

6. Schulden

Op 31/12/2015 bedroeg de openstaande schuld van de gemeente Nazareth 7.859.157 euro. 78,6% van de openstaande schulden staan bij Belfius, het saldo bij BNP Paribas Fortis.

Evolutie van de schuld	Rekening 2014	Rekening 2015	Budget 2016	Budget 2017	Budget 2018	Budget 2019
Uitstaande (bestaande) schuld 1/1	9 328 519	8 585 920	7 859 157	9 227 775	8 567 414	7 915 513
<i>Belfius</i>	7 371 713	6 749 533	6 143 189	5 632 225	5 192 283	4 760 801
<i>BNP Paribas Fortis</i>	1 956 805	1 836 387	1 715 968	1 595 549	1 475 131	1 354 712
<i>Nieuwe leningen</i>	-	-	-	2 000 000	1 900 000	1 800 000
Aflossingen	742 599	726 763	631 382	560 361	651 901	639 921
<i>Belfius</i>	622 180	606 344	510 964	439 942	431 483	419 502
<i>BNP Paribas Fortis</i>	120 419	120 419	120 419	120 419	120 419	120 419
<i>Nieuwe leningen</i>	-	-	-	-	100 000	100 000
Uitstaande schuld 31/12	8 585 920	7 859 157	7 227 775	8 667 414	7 915 513	7 275 592

Eind 2015 was de bruto-schuldratio:

	Rekening 2015
Totale exploitatieontvangsten	19 319 131
Uitstaande (bestaande) schuld 31/12/15	7 859 157
Bruto-schuldratio	0,41

Naast de bruto-schuldratio berekenen we ook de netto-schuldratio. In deze ratio halen we de ontvangsten voor de lonen van het onderwijzend personeel uit de exploitatieontvangsten.

	Rekening 2015
Totale exploitatieontvangsten	19 319 131
- Lonen onderwijzend personeel	-1 545 845
Reële ontvangsten	17 773 287
Uitstaande (bestaande) schuld 31/12/15	7 859 157
Netto-schuldratio	0,44

Omdat 2015 nogal een bijzonder jaar was door de hoge dividenduitkeringen en door de eenmalige erfpachtvergoeding van het AG, wensen we ook nog een gecorrigeerde netto-schuldratio voor te leggen.

	Rekening 2015
Totale exploitatieontvangsten	19 319 131
- erfpachtvergoeding	-646 679
- dividenden 2015	-3 152 935
+ dividenden 2014	642 914
- lonen onderwijzend personeel	-1 545 845
Reële ontvangsten	14 616 586
Uitstaande (bestaande) schuld 31/12/15	7 859 157
Gecorrigeerde netto-schuldratio	0,54

7. Thesauriebeheer

Bankrekeningen/kassen		31/03/2014	30/06/2014	30/09/2014	31/12/2014	31/03/2015	30/06/2015	30/09/2015	31/12/2015
Belfius rekening courant	L	212 760,76	223 836,19	315 288,46	319 540,46	196 190,72	437 227,26	-59 511,07	711 616,95
Belfius Alfa rekening	L	13 858,92	8 838,25	3 278,82	9 464,11	5 681,69	3 062,15	1 961,86	1 000,00
Belfius Scholen Naz-Eke	L	10 563,69	2 052,41	1 000,00	2 697,76	1 603,43	2 094,93	1 131,68	1 000,00
Belfius BKO	L	7 118,67	5 201,85	3 422,09	6 690,92	6 972,23	2 965,68	2 752,89	1 000,00
Belfius Containerpark	L	7 653,20	1 621,00	1 808,00	1 365,00	1 365,00	1 365,00	1 365,00	1 000,00
Belfius Belastingen	L	8 772,99	2 411,12	21 198,40	12 725,12	8 772,99	9 865,50	5 340,42	5 109,49
Belfius Toelagen en leninggelden	L								
Belfius Treasury+	B	1 304 093,85	1 290 343,60	2 427 976,08	4 502 493,76	3 287 333,44	2 843 787,23	4 513 497,91	3 820 951,15
BNPPF zichtrekening	L	167 006,42	127 458,84	88 010,62	48 660,73	12 146,36	7 526,47	12 856,09	759,02
BNPPF spaarrekening - ° 28/10/2011	B	1 553,59	701 553,59	701 553,59	701 553,59	702 942,11	709 487,11	709 487,11	709 487,11
BNPPF spaarrekening - ° 07/05/2012	B	204 702,99	205 977,99	205 990,99	207 030,85	207 030,85	0,00	0,00	0,00
BNPPF growth deposit account	B						208 609,59	208 633,12	208 672,56
ING zichtrekening	L	94,87	95,69	95,69	97,38	98,23	99,47	99,47	99,81
ING zichtrekening - Flexibonus Account	L	71,64	71,69	71,74	71,80	71,84	71,88	71,91	71,93
ING zichtrekening - Bonus Account	L	895,35	895,35	895,35	895,35	895,35	895,35	895,35	895,35
KBC zichtrekening - °12/04/2012	L	40 885,00	58 551,97	68 565,91	79 740,79	101 917,76	17 649,73	36 382,34	58 832,55
KBC spaarrekening - °10/09/2012	B	405 692,77	405 694,61	406 207,16	407 340,81	407 340,81	507 344,43	507 344,43	508 177,79
Bpost zichtrekening	L	20 295,46	23 435,91	34 801,82	35 177,99	19 884,71	72 557,96	103 535,68	133 082,75
Kas onthaal	L	181,70	64,70	212,80	238,70	-70,40	425,80	117,10	308,25
Kas dienst vrije tijd	L	288,74	0,00	523,84	730,59	549,34	-849,71	-59,56	1 545,94
Kas sporthal	L	7,00	317,00	0,00	263,00	139,00	87,50	132,50	354,00
Kas bevolking & burgerlijke stand	L	0,00	0,00	0,00	380,00	-59,00	707,50	30,00	2 493,50
Kas financiële dienst	L	4 542,46	1 913,73	1 091,97	1 497,43	-518,23	4 889,06	1 022,18	245,17
totalen liquiditeit		2 411 040,07	3 060 335,49	4 281 993,33	6 338 656,14	4 960 288,23	4 829 869,89	6 047 086,41	6 166 703,32
totaal beleggingen		1 916 043,20	2 603 569,79	3 741 727,82	5 818 419,01	4 604 647,21	4 269 228,36	5 938 962,57	5 247 288,61
totaal liquide = niet belegd		494 996,87	456 765,70	540 265,51	520 237,13	355 641,02	560 641,53	108 123,84	919 414,71
Evolutie liq. = +/- tov vorige periode		-1 868 277,61	649 295,42	1 221 657,84	2 056 662,81	-1 378 367,91	-130 418,34	1 217 216,52	119 616,91

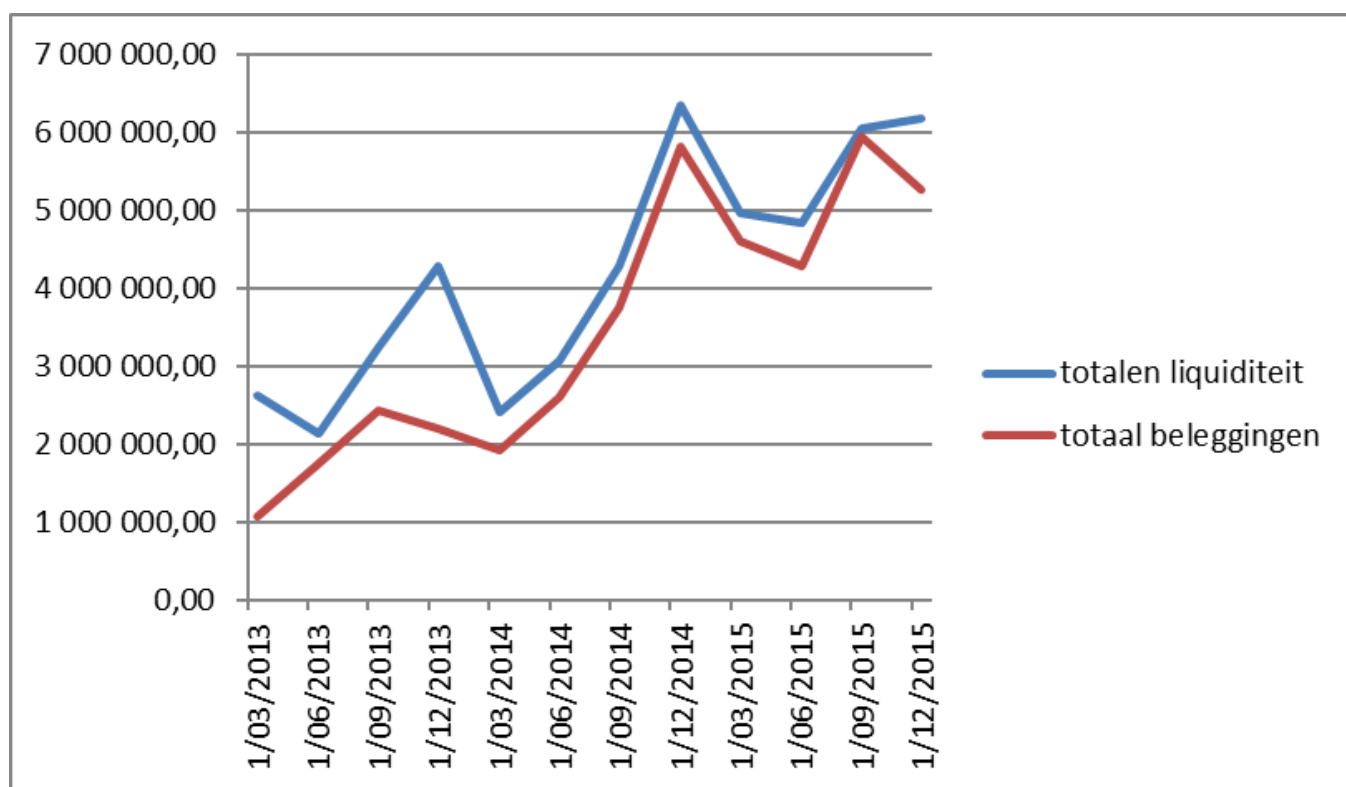

De belegde gelden werden, voortbouwend op de principes uit het verleden, belegd op diverse spaarrekeningen en bij verschillende financiële instellingen.

Financiële toestand van de jaarrekening

Periode: 2015



Gemeentebestuur Nazareth (NIS 44048)

Dorp 1 - 9810 Nazareth

Secretaris: Lynn Van Houtte (plaatsvervangend)

Financieel beheerder: Jeffrey De Cock

Resultaat op kasbasis	Jaarrekening	Eindbudget	Initieel budget
I. Exploitantiebudget (B-A)	6 463 209,79	3 686 737,94	1 997 167,92
A. Uitgaven	12 726 937,64	13 553 735,99	13 437 507,91
B. Ontvangsten	19 190 147,43	17 240 473,93	15 434 675,83
1.a. Belastingen en boetes	9 533 696,92	9 085 179,93	9 109 118,79
2. Overige	9 656 450,51	8 155 294,00	6 325 557,04
II. Investeringsbudget (B-A)	-11 416,71	-1 027 816,36	-1 629 961,65
A. Uitgaven	2 231 299,69	3 655 020,85	2 220 414,18
B. Ontvangsten	2 219 882,98	2 627 204,49	590 452,53
III. Andere (B-A)	-1 944 949,25	-664 777,97	-445 297,96
A. Uitgaven	2 006 934,25	726 762,97	832 282,96
1. Aflossing financiële schulden	726 762,97	726 762,97	807 282,96
a. Periodieke aflossingen	726 762,97	726 762,97	807 282,96
2. Toegestane leningen	1 280 171,28	0,00	25 000,00
B. Ontvangsten	61 985,00	61 985,00	386 985,00
1. Op te nemen leningen en leasings	0,00	0,00	300 000,00
2. Terugvordering van aflossing van financiële schulden	61 985,00	61 985,00	86 985,00
a. Periodieke terugvorderingen	61 985,00	61 985,00	61 985,00
b. Niet-periodieke terugvorderingen	0,00	0,00	25 000,00
IV. Budgettaire resultaat boekjaar (I+II+III)	4 506 843,83	1 994 143,61	-78 091,69
V. Gecumuleerde budgettaire resultaat vorig boekjaar	2 351 189,90	3 536 026,70	3 690 381,89
VI. Gecumuleerde budgettaire resultaat (IV+V)	6 858 033,73	5 530 170,31	3 612 290,20
VII. Bestemde gelden (toestand op 31 december)	0,00	1 184 836,80	1 192 599,75
A. Bestemde gelden voor de exploitatie	0,00	1 184 836,80	1 142 599,75
B. Bestemde gelden voor investeringen	0,00	0,00	50 000,00
VIII. Resultaat op kasbasis (VI-VII)	6 858 033,73	4 345 333,51	2 419 690,45

Autofinancieringsmarge	Jaarrekening	Eindbudget	Initieel budget
I. Financieel draagvlak (A-B)	6 718 086,86	3 943 040,91	2 375 545,85
A. Exploitantieontvangsten	19 190 147,43	17 240 473,93	15 434 675,83
B. Exploitantie-uitgaven exclusief de nettokosten van schulden (1-2)	12 472 060,57	13 297 433,02	13 059 129,98
1. Exploitantie-uitgaven	12 726 937,64	13 553 735,99	13 437 507,91
2. Nettokosten van schulden	254 877,07	256 302,97	378 377,93
II. Netto periodieke leningsuitgaven (A+B)	919 655,04	921 080,94	1 123 675,89
A. Netto-aflossingen van schulden	664 777,97	664 777,97	745 297,96
B. Nettokosten van schulden	254 877,07	256 302,97	378 377,93
III. Autofinancieringsmarge (I-II)	5 798 431,82	3 021 959,97	1 251 869,96

De financiële nota

- De exploitatierekening over boekjaar 2015 (J2)
- De investeringsrekening over boekjaar 2015 (J3)
- Afgesloten investeringsenveloppes (J4)
- De liquiditeitenrekening over boekjaar 2015 (J5)



Exploitatierkening (J2)

Periode: 2015

Gemeentebestuur Nazareth (NIS 44048)

Dorp 1 - 9810 Nazareth

Secretaris: Lynn Van Houtte (plaatsvervangend)

Financieel beheerder: Jeffrey De Cock

	Jaarrekening			Eindbudget			Initieel budget		
	Uitgaven	Ontvangsten	Saldo	Uitgaven	Ontvangsten	Saldo	Uitgaven	Ontvangsten	Saldo
00: Algemene financiering	298 072,39	11 561 664,59	11 263 592,20	338 722,56	10 875 827,75	10 537 105,19	449 976,91	10 852 616,61	10 402 639,70
01: Algemeen bestuur	2 786 371,86	403 350,54	-2 383 021,32	3 020 356,34	436 919,05	-2 583 437,29	2 848 608,08	504 769,05	-2 343 839,03
02: Veiligheid	1 521 842,40	1 194,10	-1 520 648,30	1 527 015,45	843,00	-1 526 172,45	1 524 942,00	843,00	-1 524 099,00
03: Wegen en mobiliteit	1 014 137,48	87 215,97	-926 921,51	1 114 332,59	94 521,49	-1 019 811,10	1 106 311,35	121 521,49	-984 789,86
04: Wonen en werken	1 521 228,54	3 631 569,67	2 110 341,13	1 663 106,82	2 304 810,88	641 704,06	1 691 748,12	1 106 146,92	-585 601,20
05: Vrije Tijd	1 321 653,51	1 079 948,40	-241 705,11	1 500 911,48	1 147 813,53	-353 097,95	1 384 005,96	467 540,53	-916 465,43
06: Leren en welzijn	4 263 631,46	2 425 204,16	-1 838 427,30	4 389 290,75	2 379 738,23	-2 009 552,52	4 431 915,49	2 381 238,23	-2 050 677,26
Totalen	12 726 937,64	19 190 147,43	6 463 209,79	13 553 735,99	17 240 473,93	3 686 737,94	13 437 507,91	15 434 675,83	1 997 167,92



De investeringsverrichtingen van het financiële boekjaar (J3)

Periode: 2015

Gemeentebestuur Nazareth (NIS 44048)

Dorp 1 - 9810 Nazareth

Secretaris: Lynn Van Houtte (plaatsvervangend)

Financieel beheerder: Jeffrey De Cock

	Jaarrekening			Eindbudget			Initieel budget		
	Uitgaven	Ontvangsten	Saldo	Uitgaven	Ontvangsten	Saldo	Uitgaven	Ontvangsten	Saldo
01: Algemeen bestuur	149 659,52	0,00	-149 659,52	199 057,34	0,00	-199 057,34	91 410,00	0,00	-91 410,00
02: Veiligheid	43 911,11	0,00	-43 911,11	84 953,73	0,00	-84 953,73	77 356,00	0,00	-77 356,00
03: Wegen en mobiliteit	623 831,86	127 139,32	-496 692,54	1 212 719,10	162 538,47	-1 050 180,63	1 248 050,08	163 777,48	-1 084 272,60
04: Wonen en werken	1 146 930,64	2 085 361,47	938 430,83	1 286 502,23	2 085 361,47	798 859,24	78 341,00	28 851,00	-49 490,00
05: Vrije Tijd	81 096,45	7 382,19	-73 714,26	120 385,98	0,00	-120 385,98	79 482,00	0,00	-79 482,00
06: Leren en welzijn	185 870,11	0,00	-185 870,11	751 402,47	379 304,55	-372 097,92	645 775,10	397 824,05	-247 951,05
Totalen	2 231 299,69	2 219 882,98	-11 416,71	3 655 020,85	2 627 204,49	-1 027 816,36	2 220 414,18	590 452,53	-1 629 961,65



gemeente nazareth

De rekening van een afgesloten investeringsenveloppe (J4)

Periode: 2015

Gemeentebestuur Nazareth (NIS 44048)

Dorp 1 - 9810 Nazareth

Secretaris: Lynn Van Houtte (plaatsvervangend)

Financieel beheerder: Jeffrey De Cock

Er zijn geen investeringsenveloppes afgesloten in 2015

Liquiditeitenrekening (J5)

Periode: 2015



Gemeentebestuur Nazareth (NIS 44048)

Dorp 1 - 9810 Nazareth

Secretaris: Lynn Van Houtte (plaatsvervangend)

Financieel beheerder: Jeffrey De Cock

Resultaat op kasbasis	Jaarrekening	Eindbudget	Initieel budget
I. Exploitiatiebudget (B-A)	6 463 209,79	3 686 737,94	1 997 167,92
A. Uitgaven	12 726 937,64	13 553 735,99	13 437 507,91
B. Ontvangsten	19 190 147,43	17 240 473,93	15 434 675,83
1.a. Belastingen en boetes	9 533 696,92	9 085 179,93	9 109 118,79
1.b. Algemene werkingsbijdrage van andere lokale overheden	0,00	0,00	0,00
1.c. Tussenkost door derden in het tekort van het boekjaar	0,00	0,00	0,00
2. Overige	9 656 450,51	8 155 294,00	6 325 557,04
II. Investeringsbudget (B-A)	-11 416,71	-1 027 816,36	-1 629 961,65
A. Uitgaven	2 231 299,69	3 655 020,85	2 220 414,18
B. Ontvangsten	2 219 882,98	2 627 204,49	590 452,53
III. Andere (B-A)	-1 944 949,25	-664 777,97	-445 297,96
A. Uitgaven	2 006 934,25	726 762,97	832 282,96
1. Aflossing financiële schulden	726 762,97	726 762,97	807 282,96
a. Periodieke aflossingen	726 762,97	726 762,97	807 282,96
b. Niet-periodieke aflossingen	0,00	0,00	0,00
2. Toegestane leningen	1 280 171,28	0,00	25 000,00
3. Overige transacties	0,00	0,00	0,00
B. Ontvangsten	61 985,00	61 985,00	386 985,00
1. Op te nemen leningen en leasings	0,00	0,00	300 000,00
2. Terugvordering van aflossing van financiële schulden	61 985,00	61 985,00	86 985,00
a. Periodieke terugvorderingen	61 985,00	61 985,00	61 985,00
b. Niet-periodieke terugvorderingen	0,00	0,00	25 000,00
3. Overige transacties	0,00	0,00	0,00
IV. Budgettaire resultaat boekjaar (I+II+III)	4 506 843,83	1 994 143,61	-78 091,69
V. Gecumuleerde budgettaire resultaat vorig boekjaar	2 351 189,90	3 536 026,70	3 690 381,89
VI. Gecumuleerde budgettaire resultaat (IV+V)	6 858 033,73	5 530 170,31	3 612 290,20
VII. Bestemde gelden (toestand op 31 december)	0,00	1 184 836,80	1 192 599,75
A. Bestemde gelden voor de exploitatie	0,00	1 184 836,80	1 142 599,75
B. Bestemde gelden voor investeringen	0,00	0,00	50 000,00
C. Bestemde gelden voor andere verrichtingen	0,00	0,00	0,00
VIII. Resultaat op kasbasis (VI-VII)	6 858 033,73	4 345 333,51	2 419 690,45

Bestemde gelden	Bedrag op 1/1	Mutatie			Bedrag op 31/12
		Jaarrekening	Eindbudget	Initieel budget	
I. Exploitatie	1 184 836,80	-1 184 836,80	0,00	0,00	0,00
BG3: Pensioenfondsen	1 184 836,80	-1 184 836,80	0,00	0,00	0,00
II. Investing	0,00	0,00	0,00	0,00	0,00
BG2: Noodkrediet - Te gebruiken na BW	0,00	0,00	0,00	0,00	0,00
Totalen	1 184 836,80	-1 184 836,80	0,00	0,00	0,00

De samenvatting van de algemene rekeningen

- De Balans per 31/12/2015 (J6)
- De Staat van opbrengsten en kosten per 31/12/2015 (J7)

Schema J6: Balans

Gemeentebestuur Nazareth (NIS 44048)



Dorp 1 - 9810 Nazareth

Periode: 2015

Secretaris: Lynn Van Houtte (plaatsvervangend)

Financieel beheerder: Jeffrey De Cock

ACTIVA	2015	2014
I. Vlottende activa	8.804.059,61	8.843.608,04
A. Liquide middelen en geldbeleggingen	6.167.058,69	7.522.648,08
B. Vorderingen op korte termijn	2.575.015,92	1.258.974,96
1. Vorderingen uit ruiltransacties	1.096.477,41	476.765,52
2. Vorderingen uit niet-ruiltransacties	1.478.538,51	782.209,44
C. Voorraden en bestellingen in uitvoering	0,00	0,00
D. Overlopende rekeningen van het actief	0,00	0,00
E. Vorderingen op lange termijn die binnen het jaar vervallen	61.985,00	61.985,00
II. Vaste activa	80.473.322,42	77.894.995,55
A. Vorderingen op lange termijn	1.653.913,14	435.726,86
1. Vorderingen uit ruiltransacties	1.653.913,14	435.726,86
2. Vorderingen uit niet-ruiltransacties	0,00	0,00
B. Financiële vaste activa	13.622.009,23	11.628.940,49
1. Extern verzelfstandigde agentschappen	25.000,00	0,00
2. Intergemeentelijk samenwerkingsverbanden en soortgelijke entiteiten	13.597.009,23	11.628.940,49
3. Publiek-Private Samenwerkingsverbanden	0,00	0,00
4. OCMW-verenigingen	0,00	0,00
5. Andere financiële vaste activa	0,00	0,00
C. Materiële vaste activa	65.034.858,24	65.608.237,93
1. Gemeenschapsgoederen	64.895.577,36	65.464.212,47
a. Terreinen en gebouwen	48.452.257,00	48.737.989,60
b. Wegen en overige infrastructuur	9.707.107,33	9.723.866,32
c. Installaties, machines en uitrusting	158.650,75	229.112,92
d. Meubilair, kantooruitrusting en rollend materieel	328.487,97	278.881,64
e. Leasing en soortgelijke rechten	6.249.034,31	6.494.321,99
f. Erfgoed	40,00	40,00
2. Bedrijfsmatige materiële vaste activa	5.463,15	2.690,61
a. Terreinen en gebouwen	5.463,15	2.690,61
b. Installaties, machines en uitrusting	0,00	0,00
c. Meubilair, kantooruitrusting en rollend materieel	0,00	0,00
d. Leasing en soortgelijke rechten	0,00	0,00
3. Overige materiële vaste activa	133.817,73	141.334,85
a. Terreinen en gebouwen	133.817,73	141.334,85
b. Roerende goederen	0,00	0,00
D. Immateriële vaste activa	162.541,81	222.090,27
III. TOTAAL ACTIVA	89.277.382,03	86.738.603,59

PASSIVA	2015	2014
I. Schulden	12.353.389,80	16.621.394,24
A. Schulden op korte termijn	2.857.493,08	6.323.232,36
1. Schulden uit ruiltransacties	1.740.192,03	1.922.441,22
a. Voorzieningen voor risico's en kosten	306.265,86	321.413,68
b. Financiële schulden	0,00	0,00
c. Diverse schulden op korte termijn uit ruiltransacties	1.433.926,17	1.601.027,54
2. Schulden uit niet-ruiltransacties	485.918,82	3.674.028,17
3. Overlopende rekeningen van het passief	0,00	0,00
4. Schulden op lange termijn die binnen het jaar vervallen	631.382,23	726.762,97
B. Schulden op lange termijn	9.495.896,72	10.298.161,88
1. Schulden uit ruiltransacties	9.495.896,72	10.298.161,88
a. Voorzieningen voor risico's en kosten	2.268.122,10	2.439.005,03
1. Pensioenen en soortgelijke verplichtingen	2.268.122,10	2.439.005,03
2. Overige risico's en kosten	0,00	0,00
b. Financiële schulden	7.227.774,62	7.859.156,85
c. Diverse schulden op lange termijn uit ruiltransacties	0,00	0,00
2. Schulden uit niet-ruiltransacties	0,00	0,00
II. Nettoactief	76.923.992,23	70.117.209,35
III. TOTAAL PASSIVA	89.277.382,03	86.738.603,59

Overzicht filtering

Jaar : 2015

Balans type : PERIODE

Periode van : Openingsperiode

Periode tot : Afsluitingsperiode

Afronden : neen

Saldering algemene rekeningen : neen

Schema J7: Staat van opbrengsten en kosten

Gemeentebestuur Nazareth (NIS 44048)



Dorp 1 - 9810 Nazareth

Periode: 2015

Secretaris: Lynn Van Houtte (plaatsvervangend)

Financieel beheerder: Jeffrey De Cock

	2015	2014
I. Kosten	14.276.547,82	17.326.025,90
A. Operationele kosten	13.976.015,61	17.004.483,50
1. Goederen en diensten	2.826.465,01	2.819.461,78
2. Bezoldigingen, sociale lasten en pensioenen	5.902.382,80	5.866.894,99
3. Afschrijvingen, waardeverminderingen en voorzieningen	1.505.699,07	4.268.641,41
4. Specifieke kosten sociale dienst OCMW	0,00	0,00
5. Toegestane werkingssubsidies	3.655.501,12	3.877.784,07
6. Andere operationele kosten	85.967,61	171.701,25
B. Financiële kosten	256.621,10	294.166,63
C. Uitzonderlijke kosten	43.911,11	27.375,77
1. Minwaarden bij de realisatie van vaste activa	0,00	0,00
2. Toegestane investeringssubsidies	43.911,11	27.375,77
II. Opbrengsten	19.427.855,58	16.101.038,91
A. Operationele opbrengsten	16.021.001,31	14.781.595,09
1. Opbrengsten uit de werking	1.941.715,11	1.172.853,87
2. Fiscale opbrengsten en boetes	9.533.696,92	8.996.946,67
3. Werkingssubsidies	4.471.758,25	4.551.304,83
a. Algemene werkingssubsidies	1.920.579,73	1.877.261,49
b. Specifieke werkingssubsidies	2.551.178,52	2.674.043,34
4. Recuperatie specifieke kosten sociale dienst OCMW	0,00	0,00
5. Andere operationele opbrengsten	73.831,03	60.489,72
B. Financiële opbrengsten	3.406.854,27	882.277,63
C. Uitzonderlijke opbrengsten	0,00	437.166,19
III. Overschot of tekort van het boekjaar	5.151.307,76	-1.224.986,99
A. Operationeel overschot of tekort	2.044.985,70	-2.222.888,41
B. Financieel overschot of tekort	3.150.233,17	588.111,00
C. Uitzonderlijk overschot of tekort	-43.911,11	409.790,42
IV. Verwerking van het overschot of tekort van het boekjaar	5.151.307,76	-1.224.986,99
A. Rechthebbenden uit het overschot van het boekjaar	0,00	0,00
B. Tussenkost door derden in het tekort van het boekjaar	0,00	0,00
C. Over te dragen overschot of tekort van het boekjaar	5.151.307,76	-1.224.986,99

Overzicht filtering

Jaar : 2015

Balans type : PERIODE

Periode van : Openingsperiode

Toelichting bij de financiële nota

- Exploitatierekening per beleidsdomein (TJ1)
- Evolutie van de exploitatierekening (TJ2)
- Investeringsverrichtingen per beleidsdomein (TJ3)
- Evolutie van de investeringsverrichtingen (TJ4)
- Stand kredieten per investeringsenveloppe (TJ5)
- Lijst van de investeringsprojecten, budget versus rekening
- Evolutie van de liquiditeitenrekening (TJ6)
- Overzicht per beleidsveld van de toegestane werkings- en investeringssubsidies

Exploitatierekening per beleidsdomein (TJ1)



Periode: 2015

Gemeentebestuur Nazareth (NIS 44048)

Dorp 1 - 9810 Nazareth

Secretaris: Lynn Van Houtte (plaatsvervangend)

Financieel beheerder: Jeffrey De Cock

	Code	Totaal	00: Algemene financiering	01: Algemeen bestuur	02: Veiligheid	03: Wegen en mobiliteit	04: Wonen en werken	05: Vrije Tijd	06: Leren en welzijn
I. Uitgaven		12 726 937,64	298 072,39	2 786 371,86	1 521 842,40	1 014 137,48	1 521 228,54	1 321 653,51	4 263 631,46
A. Operationele uitgaven		12 470 316,54	42 383,17	2 785 439,98	1 521 842,40	1 014 137,48	1 521 228,54	1 321 653,51	4 263 631,46
1. Goederen en diensten	60/1	2 826 465,01	37 943,74	611 268,96	5 500,74	574 788,77	620 288,87	467 297,72	509 376,21
2. Bezoldigingen, sociale lasten en pensioenen	62	5 902 382,80	0,00	2 118 602,03	0,00	439 348,71	522 387,80	707 354,62	2 114 689,64
4. Toegestane werkingssubsidies	649	3 655 501,12	0,00	16 405,85	1 516 341,66	0,00	378 288,12	117 857,61	1 626 607,88
5. Andere operationele uitgaven	640/7	85 967,61	4 439,43	39 163,14	0,00	0,00	263,75	29 143,56	12 957,73
B. Financiële uitgaven	65	256 621,10	255 689,22	931,88	0,00	0,00	0,00	0,00	0,00
II. Ontvangsten		19 190 147,43	11 561 664,59	403 350,54	1 194,10	87 215,97	3 631 569,67	1 079 948,40	2 425 204,16
A. Operationele ontvangsten		16 021 001,31	11 545 453,96	403 350,54	1 194,10	87 215,97	478 671,09	1 079 948,40	2 425 167,25
1. Ontvangsten uit de werking	70	1 941 715,11	3 143,13	170 962,37	1 194,10	60 774,41	475 335,63	862 003,59	368 301,88
2. Fiscale ontvangsten en boetes	73	9 533 696,92	9 532 621,67	0,00	0,00	0,00	0,00	1 075,25	0,00
a. Aanvullende belastingen		8 449 592,66	8 449 592,66	0,00	0,00	0,00	0,00	0,00	0,00
1. Opcentiemen op de onroerende voorheffing	7300	4 459 403,07	4 459 403,07	0,00	0,00	0,00	0,00	0,00	0,00
2. Aanvullende belasting op de personenbelasting	7301	3 775 589,67	3 775 589,67	0,00	0,00	0,00	0,00	0,00	0,00
3. Andere aanvullende belastingen	7302/9	214 599,92	214 599,92	0,00	0,00	0,00	0,00	0,00	0,00
b. Andere belastingen	731/9	1 084 104,26	1 083 029,01	0,00	0,00	0,00	0,00	1 075,25	0,00
3. Werkingssubsidies	740	4 471 758,25	2 009 689,16	202 170,04	0,00	0,00	553,50	205 229,14	2 054 116,41
a. Algemene werkingssubsidies		1 920 579,73	1 727 121,65	193 458,08	0,00	0,00	0,00	0,00	0,00
1. Gemeente- of provinciefonds	7400	1 716 651,92	1 716 651,92	0,00	0,00	0,00	0,00	0,00	0,00
3. Overige algemene werkingssubsidies	7402/4	203 927,81	10 469,73	193 458,08	0,00	0,00	0,00	0,00	0,00
b. Specifieke werkingssubsidies	7405/9	2 551 178,52	282 567,51	8 711,96	0,00	0,00	553,50	205 229,14	2 054 116,41
5. Andere operationele ontvangsten	742/7	73 831,03	0,00	30 218,13	0,00	26 441,56	2 781,96	11 640,42	2 748,96
B. Financiële ontvangsten	75	3 169 146,12	16 210,63	0,00	0,00	0,00	3 152 898,58	0,00	36,91
III. Saldo		6 463 209,79	11 263 592,20	-2 383 021,32	-1 520 648,30	-926 921,51	2 110 341,13	-241 705,11	-1 838 427,30

Evolutie van de exploitatierekening (TJ2)



Periode: 2015

Gemeentebestuur Nazareth (NIS 44048)

Dorp 1 - 9810 Nazareth

Secretaris: Lynn Van Houtte (plaatsvervangend)

Financieel beheerder: Jeffrey De Cock

	Code	Jaarrekening 2015	Jaarrekening 2014	Jaarrekening 2013
I. Uitgaven		12 726 937,64	13 030 008,72	14 168 426,37
A. Operationele uitgaven		12 470 316,54	12 735 842,09	13 852 982,37
1. Goederen en diensten	60/1	2 826 465,01	2 819 461,78	2 958 314,89
2. Bezoldigingen, sociale lasten en pensioenen	62	5 902 382,80	5 866 894,99	5 983 111,23
4. Toegestane werkingssubsidies	649	3 655 501,12	3 877 784,07	4 728 722,09
5. Andere operationele uitgaven	640/7	85 967,61	171 701,25	182 834,16
B. Financiële uitgaven	65	256 621,10	294 166,63	315 444,00
II. Ontvangsten		19 190 147,43	15 436 913,75	15 126 995,56
A. Operationele ontvangsten		16 021 001,31	14 781 595,09	14 454 176,51
1. Ontvangsten uit de werking	70	1 941 715,11	1 172 853,87	1 043 485,88
2. Fiscale ontvangsten en boetes	73	9 533 696,92	8 996 946,67	9 045 873,31
a. Aanvullende belastingen		8 449 592,66	7 876 813,10	7 338 548,40
1. Opcentiemen op de onroerende voorheffing	7300	4 459 403,07	4 359 782,20	3 836 925,87
2. Aanvullende belasting op de personenbelasting	7301	3 775 589,67	3 306 031,17	3 293 774,13
3. Andere aanvullende belastingen	7302/9	214 599,92	210 999,73	207 848,40
b. Andere belastingen	731/9	1 084 104,26	1 120 133,57	1 707 324,91
3. Werkingssubsidies	740	4 471 758,25	4 551 304,83	4 302 595,97
a. Algemene werkingssubsidies		1 920 579,73	1 877 261,49	1 810 919,92
1. Gemeente- of provinciefonds	7400	1 716 651,92	1 676 580,40	1 614 381,96
3. Overige algemene werkingssubsidies	7402/4	203 927,81	200 681,09	196 537,96
b. Specifieke werkingssubsidies	7405/9	2 551 178,52	2 674 043,34	2 491 676,05
5. Andere operationele ontvangsten	742/7	73 831,03	60 489,72	62 221,35
B. Financiële ontvangsten	75	3 169 146,12	655 318,66	672 819,05
III. Saldo		6 463 209,79	2 406 905,03	958 569,19

31/12/2015

31/12/2014

I. UITGAVEN	Code	12.726.938	13.030.009
A. Operationele uitgaven	60/4	12.470.317	12.735.842
1. Goederen en diensten	60/1	2.826.465	2.819.462
0800 Gewoon basisonderwijs		332.898	316.943
0200 Wegen		317.881	315.972
0309 Overig afval- en materialenbeheer		287.206	288.948
0670 Straatverlichting		250.542	245.926
0680 Groene ruimte		166.181	214.814
0740 Sport		163.936	169.623
0945 Kinderopvang		159.394	131.118
0190 Overig algemeen bestuur		152.371	174.797
0119 Overige algemene diensten		142.029	138.292
**** Overige beleidsvelden		854.027	823.030
2. Bezoldigingen, sociale lasten en pensioenen	62	5.902.383	5.866.895
0800 Gewoon basisonderwijs		1.625.781	1.655.811
0110 Secretariaat		467.717	424.516
0190 Overig algemeen bestuur		464.731	489.189
0945 Kinderopvang		453.976	453.283
0200 Wegen		439.349	483.138
0100 Politieke organen		424.409	429.344
0130 Administratieve dienstverlening		305.270	283.414
0703 Openbare bibliotheken		258.009	256.290
0740 Sport		204.949	200.062
**** Overige beleidsvelden		1.258.193	1.191.847
3. Specifieke kosten sociale dienst OCMW	648		
4. Toegestane werkingssubsidies	649	3.655.501	3.877.784
0900 Sociale bijstand		1.536.714	
0400 Politiediensten		1.143.462	1.121.041
0410 Brandweer		372.430	601.002
0300 Ophalen en verwerken van huishoudelijk afval		362.854	333.875
0740 Sport		39.847	37.250
0820 Deeltijds kunstonderwijs		30.468	31.834
0701 Cultuurcentrum		24.487	27.981
0750 Jeugd		21.643	20.851
0710 Feesten en plechtigheden		21.046	21.073
**** Overige beleidsvelden		102.552	1.682.877
5. Andere operationele uitgaven	640/7	85.968	171.701
0190 Overig algemeen bestuur		26.546	38.897
0701 Cultuurcentrum		11.899	11.593
0945 Kinderopvang		9.751	8.512
**** Overige beleidsvelden		37.772	112.699
B. Financiële uitgaven	65	256.621	294.167
0040 Transacties in verband met de openbare schuld		254.877	292.901
0111 Fiscale en financiële diensten		932	
0030 Financiële aangelegenheden		812	1.266
C. Rechthebbenden uit het overschot van het boekjaar	694		

31/12/2015

31/12/2014

II. ONTVANGSTEN	Code	19.190.147	15.436.914
A. Operationele ontvangsten	70/4	16.021.001	14.781.595
1. Ontvangsten uit de werking	70	1.941.715	1.172.854
0740 Sport		629.907	115.138
0300 Ophalen en verwerken van huishoudelijk afval		391.324	366.089
0945 Kinderopvang		218.348	181.436
0701 Cultuurcentrum		168.274	61.862
0800 Gewoon basisonderwijs		131.299	113.851
0130 Administratieve dienstverlening		110.481	79.648
0600 Ruimtelijke planning		64.421	59.666
**** Overige beleidsvelden		227.661	195.164
2. Fiscale ontvangsten en boeten	73	9.533.697	8.996.947
a. Aanvullende belastingen		8.449.593	7.876.813
Opcentiemen op de onroerende voorheffing	7300	4.459.403	4.359.782
Aanvullende belasting op de personenbelasting	7301	3.775.590	3.306.031
Andere aanvullende belastingen	7302/9	214.600	211.000
b. Andere belastingen	731/9	1.084.104	1.120.134
Algemene gemeentebelasting	7380	858.569	869.026
Verspreiding kosteloos reclamedrukwerk	73424	109.484	106.947
Tweede verblijven	7377	59.000	61.000
Kamers	73420	38.690	38.695
Leegstaande woningen en gebouwen	7374	17.200	34.900
Overige belastingen	****	1.161	9.566
3. Werkingssubsidies		4.471.758	4.551.305
a. Algemene werkingssubsidies		1.920.580	1.877.261
Gemeente- of provinciefonds	7400	1.716.652	1.676.580
Gemeentelijke of provinciale bijdrage	7401		
Overige algemene werkingssubsidies	7402/4	203.928	200.681
b. Specifieke werkingssubsidies	7405/9	2.551.179	2.674.043
0800 Gewoon basisonderwijs		1.819.760	1.866.704
0010 Algemene overdrachten tussen de verschillende bestuurlijke niveaus		282.568	
0945 Kinderopvang		220.106	353.216
0703 Openbare bibliotheken		92.580	119.250
0701 Cultuurcentrum		65.245	75.893
0740 Sport		25.903	37.277
0750 Jeugd		20.297	27.737
**** Overige beleidsvelden		24.720	193.967
4. Recuperatie specifieke kosten sociale dienst OCMW	748		
5. Andere operationele ontvangsten	742/7	73.831	60.490
0200 Wegen		26.442	6.321
0100 Politieke organen		17.770	17.770
0740 Sport		8.853	4.696
**** Overige beleidsvelden		20.767	31.703
B. Financiële ontvangsten	75	3.169.146	655.319
0510 Nijverheid		1.391.528	75.000
0640 Elektriciteitsvoorziening		809.761	416.091
0300 Ophalen en verwerken van huishoudelijk afval		765.489	
0630 Watervoorziening		147.704	148.491
**** Overige beleidsvelden		54.663	15.736
C. Tussenkost door derden in het tekort van het boekjaar	794		

Investeringsverrichtingen per beleidsdomein (TJ3)



Periode: 2015

Gemeentebestuur Nazareth (NIS 44048)

Dorp 1 - 9810 Nazareth

Secretaris: Lynn Van Houtte (plaatsvervangend)

Financieel beheerder: Jeffrey De Cock

Deel 1: UITGAVEN	Code	Totaal	01: Algemeen bestuur	02: Veiligheid	03: Wegen en mobiliteit	04: Wonen en werken	05: Vrije Tijd	06: Leren en welzijn
I. Investerings in financiële vaste activa	28	1 134 931,65	0,00	0,00	0,00	1 109 931,65	25 000,00	0,00
A. Extern verzelfstandigde agentschappen	280	25 000,00	0,00	0,00	0,00	0,00	25 000,00	0,00
B. Intergemeentelijk samenwerkingsverbanden en soortgelijke entiteiten	281	1 109 931,65	0,00	0,00	0,00	1 109 931,65	0,00	0,00
C. Publiek-Private Samenwerkingsverbanden	282	0,00	0,00	0,00	0,00	0,00	0,00	0,00
D. OCMW-verenigingen	283	0,00	0,00	0,00	0,00	0,00	0,00	0,00
E. Andere financiële vaste activa	284/8	0,00	0,00	0,00	0,00	0,00	0,00	0,00
II. Investerings in materiële vaste activa	22/7	1 052 456,93	149 659,52	0,00	623 831,86	36 998,99	56 096,45	185 870,11
A. Gemeenschapsgoederen en bedrijfsmatige materiële vaste		1 052 456,93	149 659,52	0,00	623 831,86	36 998,99	56 096,45	185 870,11
1. Terreinen en gebouwen	220/3-229	208 696,42	14 240,18	0,00	2 439,12	0,00	39 283,07	152 734,05
2. Wegen en overige infrastructuur	224/8	679 225,06	59 728,59	0,00	616 593,07	2 903,40	0,00	0,00
3. Roerende goederen	23/4	164 535,45	75 690,75	0,00	4 799,67	34 095,59	16 813,38	33 136,06
4. Leasing en soortgelijke rechten	25	0,00	0,00	0,00	0,00	0,00	0,00	0,00
5. Erfgoed	27	0,00	0,00	0,00	0,00	0,00	0,00	0,00
B. Overige materiële vaste activa		0,00	0,00	0,00	0,00	0,00	0,00	0,00
1. Onroerende goederen	260/4	0,00	0,00	0,00	0,00	0,00	0,00	0,00
2. Roerende goederen	265/9	0,00	0,00	0,00	0,00	0,00	0,00	0,00
C. Vooruitbetalingen op investeringen in materiële vast activa	2906	0,00	0,00	0,00	0,00	0,00	0,00	0,00
III. Investerings in immateriële vaste activa	21	0,00	0,00	0,00	0,00	0,00	0,00	0,00
IV. Toegestane investeringssubsidies	664	43 911,11	0,00	43 911,11	0,00	0,00	0,00	0,00
V. TOTAAL UITGAVEN		2 231 299,69	149 659,52	43 911,11	623 831,86	1 146 930,64	81 096,45	185 870,11

Deel 2: ONTVANGSTEN	Code	Totaal	01: Algemeen bestuur	02: Veiligheid	03: Wegen en mobiliteit	04: Wonen en werken	05: Vrije Tijd	06: Leren en welzijn
I. Verkoop van financiële vaste activa	28	2 085 361,47	0,00	0,00	0,00	2 085 361,47	0,00	0,00
A. Extern verzelfstandigde agentschappen	280	0,00	0,00	0,00	0,00	0,00	0,00	0,00
B. Intergemeentelijk samenwerkingsverbanden en soortgelijke entiteiten	281	2 085 361,47	0,00	0,00	0,00	2 085 361,47	0,00	0,00
C. Publiek-Private Samenwerkingsverbanden	282	0,00	0,00	0,00	0,00	0,00	0,00	0,00
D. OCMW-verenigingen	283	0,00	0,00	0,00	0,00	0,00	0,00	0,00
E. Andere financiële vaste activa	284/8	0,00	0,00	0,00	0,00	0,00	0,00	0,00
II. Verkoop van materiële vaste activa	22/7	0,00	0,00	0,00	0,00	0,00	0,00	0,00
A. Gemeenschapsgoederen en bedrijfsmatige materiële vaste		0,00	0,00	0,00	0,00	0,00	0,00	0,00
1. Terreinen en gebouwen	220/3-229	0,00	0,00	0,00	0,00	0,00	0,00	0,00
2. Wegen en overige infrastructuur	224/8	0,00	0,00	0,00	0,00	0,00	0,00	0,00
3. Roerende goederen	23/4	0,00	0,00	0,00	0,00	0,00	0,00	0,00
4. Leasing en soortgelijke rechten	25	0,00	0,00	0,00	0,00	0,00	0,00	0,00
5. Erfgoed	27	0,00	0,00	0,00	0,00	0,00	0,00	0,00
B. Overige materiële vaste activa		0,00	0,00	0,00	0,00	0,00	0,00	0,00
1. Onroerende goederen	260/4	0,00	0,00	0,00	0,00	0,00	0,00	0,00
2. Roerende goederen	265/9	0,00	0,00	0,00	0,00	0,00	0,00	0,00
C. Ontvangen vooruitbetalingen op de verkoop van materiële vaste activa	176	0,00	0,00	0,00	0,00	0,00	0,00	0,00
III. Verkoop van immateriële vaste activa	21	0,00	0,00	0,00	0,00	0,00	0,00	0,00
IV. Investeringsubsidies en -schenkingen	150-180-4951/2	134 521,51	0,00	0,00	127 139,32	0,00	7 382,19	0,00
V. TOTAAL ONTVANGSTEN		2 219 882,98	0,00	0,00	127 139,32	2 085 361,47	7 382,19	0,00

Evolutie van de investeringsverrichtingen (TJ4)

Periode: 2015



Gemeentebestuur Nazareth (NIS 44048)

Dorp 1 - 9810 Nazareth

Secretaris: Lynn Van Houtte (plaatsvervangend)

Financieel beheerder: Jeffrey De Cock

Deel 1: UITGAVEN	Code	Jaarrek. 2015	Jaarrek. 2014	Jaarrek. 2013
I. Investerings in financiële vaste activa	28	1 134 931,65	2 085 361,47	7 070,00
A. Extern verzelfstandigde agentschappen	280	25 000,00	0,00	0,00
B. Intergemeentelijk samenwerkingsverbanden en soortgelijke entiteiten	281	1 109 931,65	2 085 361,47	7 070,00
II. Investerings in materiële vaste activa	22/7	1 052 456,93	710 919,90	411 372,77
A. Gemeenschapsgoederen en bedrijfsmatige materiële vaste activa		1 052 456,93	710 919,90	411 372,77
1. Terreinen en gebouwen	220/3-229	208 696,42	243 809,66	110 648,75
2. Wegen en overige infrastructuur	224/8	679 225,06	365 613,25	258 037,99
3. Roerende goederen	23/4	164 535,45	101 496,99	42 686,03
IV. Toegestane investeringssubsidies	664	43 911,11	27 375,77	40 555,34
V. TOTAAL UITGAVEN		2 231 299,69	2 823 657,14	458 998,11

Deel 2: ONTVANGSTEN	Code	Jaarrek. 2015	Jaarrek. 2014	Jaarrek. 2013
I. Verkoop van financiële vaste activa	28	2 085 361,47	0,00	0,00
B. Intergemeentelijk samenwerkingsverbanden en soortgelijke entiteiten	281	2 085 361,47	0,00	0,00
II. Verkoop van materiële vaste activa	22/7	0,00	452 113,14	0,00
B. Overige materiële vaste activa		0,00	452 113,14	0,00
1. Onroerende goederen	260/4	0,00	452 113,14	0,00
III. Verkoop van immateriële vaste activa	21	0,00	2 886,86	0,00
IV. Investeringsubsidies en -schenkingen	150-180-4951/2	134 521,51	0,00	83 714,66
V. TOTAAL ONTVANGSTEN		2 219 882,98	455 000,00	83 714,66

Stand van de kredieten van investeringsenveloppen (TJ5)



Periode: 2015

Gemeentebestuur Nazareth (NIS 44048)

Dorp 1 - 9810 Nazareth

Secretaris: Lynn Van Houtte (plaatsvervangend)

Financieel beheerder: Jeffrey De Cock

	Uitgaven					Ontvangsten		
	Verbintenis-krediet	Vastleggingen	Verbintenis-krediet min vastleggingen	Aan-rekeningen	Verbintenis-krediet min aan-rekeningen	Verbintenis-krediet	Aan-rekeningen	Verbintenis-krediet min aan-rekeningen
04: Wegen en mobiliteit	318 263,14	311 967,53	6 295,61	311 967,53	6 295,61	83 629,39	61 277,46	22 351,93
AGB: Autonoom GemeenteBedrijf	1 625 655,20	0,00	1 625 655,20	0,00	1 625 655,20	0,00	0,00	0,00
BELPDUURZA: Nazareth uitbouwen tot een duurzame gemeente	772 722,80	122 912,80	649 810,00	122 912,80	649 810,00	90 000,00	0,00	90 000,00
BELPROJDRP: Heraanleg Dorp Nazareth	1 887 751,63	11 212,80	1 876 538,83	11 212,80	1 876 538,83	2 725,00	0,00	2 725,00
BELPROJGEB: Projecten - Gebouwen	1 101 568,38	68 712,79	1 032 855,59	68 712,79	1 032 855,59	753 648,10	0,00	753 648,10
BELPROJLAN: Project infoborden land- en tuinbouw	10 500,00	0,00	10 500,00	0,00	10 500,00	0,00	0,00	0,00
BELPROJWEG: Projecten - Wegen en terreinen	6 722 939,99	485 690,04	6 237 249,95	485 690,04	6 237 249,95	2 705 927,86	127 139,32	2 578 788,54
BELVEILIG: Politie en brandweer	241 148,50	71 286,88	169 861,62	71 286,88	169 861,62	0,00	0,00	0,00
VERVINV1: Vervangingsinvesteringen - Wegen	2 398 537,53	556 309,95	1 842 227,58	556 309,95	1 842 227,58	0,00	0,00	0,00
VERVINV2: Vervangingsinvesteringen - Roerende	4 040 492,24	3 410 799,35	629 692,89	3 410 799,35	629 692,89	2 109 161,47	2 092 743,66	16 417,81
VERVINV3: Vervangingsinvesteringen - Gebouwen	267 365,94	134 477,40	132 888,54	134 477,40	132 888,54	2 480,50	0,00	2 480,50

Lijst investeringen 2015

Planningsrapport: Rekening 2015
 Secretaris: Lynn Van Houtte (plaatsvervangend)
 Financieel beheerder: Jeffrey De Cock

Actie	Beleidsitem	Beleidsitem oms.	Alg. reknr.	Investeringsenveloppe	Rekening2015 - U	Rekening2015 - O	Budget 2015 - U	Budget 2015 - O	Motivering budget
Z-02.03.04	0100-00	Politieke organen	24000100	VERVINV2	13 360,41		14 190,00		€ 14.190,00: tablets CBS- & GR-leden (22 x € 645,00)
Z-02.03.04	0114-00	Organisatiebeheersing	24000100	VERVINV2	636,46		645,00		€ 645,00: tablet stafmedewerkster
Z-02.03.07	0119-01	ICT	24000100	VERVINV2	11 854,07		60 543,28		€ 17.200,00: computerpark (computers/laptops/schermen/TV/printers, ...)
					-				€ 3.000,00: Dias-scanner (vervanging)
					3 000,27				€ 6.000,00: aankoop antennes (10) wifi-netwerk
					601,37				€ 700,00: vervanging gsm ploegbazen (7) in de loods
					19 111,95				€ 19.111,95: aankoop nieuwe prikklokken
					9 480,89				€ 4.400,00: wifi gemeentehuis, cc De Zwaan & bibliotheek
					14 138,98				€ 10.131,33: uitbreiding serverpark gemeente/ocmw
D1.2.1	0119-02	Communicatie	24000100	VERVINV2	960,51		1 000,00		€ 550,00: aankoop camera
									€ 30,00: tasje camera
									€ 70,00: geheugenkaart camera
									€ 150,00: statief of steadicam
									€ 200,00: microfoon
Z-02.03.04	0190-00	Overig algemeen bestuur	24000100	VERVINV2	2 545,84		2 580,00		€ 2.580,00: tablets MAT-leden (4 x € 645,00)
Z-02.03.12	0190-00	Overig algemeen bestuur	22100100	VERVINV3	617,37		17 184,17		€ 617,37: aankoop brandblusapparaten gemeentehuis
					763,09				€ 763,09: aankoop vlaggen gemeentehuis
					1 556,01				€ 4.000,00: herschikken elektriciteitsvoorziening benedenverdieping voormalig politiegebouw naast gemeentehuis
					1 152,38				€ 1.152,38: vernieuwen toiletten voormalig politiegebouw naast gemeentehuis
					111,96				€ 500,00: aankoop nieuwe verlichting benedenverdieping voormalig politiegebouw naast gemeentehuis
					699,38				€ 111,96: aankoop materialen voor uitbekleden schouw voormalig politiegebouw naast gemeentehuis
					4 209,59				€ 699,38: aankoop zonnewering groene zaal voor verduistering bij projecteren
					5 130,40				€ 4.209,59: leveren & plaatsen waterontharder gemeentehuis
									€ 5.130,40: renovatiewerken lift gemeentehuis
C2.2.7	0200-00	Wegen	24000100	BELPDUURZA			140 000,00		€ 140.000,00: aankoop veegmachine
C3.2.1	0200-00	Wegen	15000100	BELPROJWEG		107 139,32		107 139,32	€ 107.139,32: subsidie fietspaden project Warandestraat - Beenstraat
C3.2.1	0200-00	Wegen	22400100	BELPROJWEG	258 108,67		577 576,24		€ 6.318,55: ereloon studie bureau - 3,23%
									€ 174.844,22: ondergronds brengen van het deel bundel- en kopernet Warandestraat en omgevende straten
									€ 215.070,00: rioleringswerk Warandestraat - Beenstraat: rioleringswerken
									€ 172.500,00: fietspaden Warandestraat - Beenstraat
									€ 7.593,47: rioleringswerk Warandestraat - Beenstraat: onteigeningen Aquafin
C3.2.2	0200-00	Wegen	22400100	BELPROJWEG	65 461,95		73 002,53		€ 1.250,00: aanstelling notaris rioleringswerk Warandestraat - Beenstraat: onteigeningen Aquafin
									€ 71.538,43: rioleringswerk Savaanstraat - Eedstraat: rioleringswerken (krediet 2014)
									€ 1.464,10: ruimen gracht Oude Eedstraat - meerwerk rioleringswerk Savaanstraat - Eedstraat
C3.2.2	0200-00	Wegen	15000100	BELPROJWEG			30 322,22		€ 30.322,22: toelage rioleringswerk Savaanstraat
GBB-C-GGZ	0200-00	Wegen	15000100	04			22 351,93		€ 14.460,56: provinciale toelage herinrichting Langedreef (krediet 2013)
Z-02.03.12	0200-00	Wegen	22910100	VERVINV3	503,72		503,72		€ 7.891,37: provinciale toelage fietspad Drapstraat/kruispunt Vossenholstraat - Oudenaardseheerweg (krediet 2013)
					824,76				€ 503,72: aankoop van vlaggen voor de loods
Z-02.03.12	0200-00	Wegen	24000100	VERVINV2	2 015,23		5 201,75		€ 824,76: aankoop combihamer wegenis
					820,38				€ 2.015,23: nieuwe banden Case
					991,38				€ 820,38: zeebak
									€ 991,38: afkortaazag met beweegbare arm
									€ 300,00: nieuwe banden Same
					147,92				€ 250,00: nieuwe compressor loods
Z-06.03.04	0200-00	Wegen	22000100	VERVINV1	1 935,40		1 865,99		€ 1.865,99: leveren & plaatsen graszoden hoek Roombaardstraat - Ten Edestraat
Z-21.01.01	0200-00	Wegen	22400100	VERVINV1	187 167,39		326 322,94		€ 75.336,65: herstelling betonwegen
					33 469,51				€ 189.359,16: herstelling asfaltwegen
					3 158,10				€ 33.469,51: wegrenovatie Kortrijkseheerweg (Lijkstraat) & deel Langedreef
					24 999,52				€ 3.158,10: heraanleg zoomwegen Klapstraat (gunning 2014)
					35 215,37				€ 24.999,52: herstellingswerken Bernstraat ism gemeente Gavere
Z-21.01.03	0200-00	Wegen	22400100	VERVINV1			35 215,37		€ 35.215,37: ondergronds brengen OV-net Oude Eedstraat & Savaanstraat (krediet 2014)
Z-21.01.09	0200-00	Wegen	22400100	VERVINV1			6 250,00		€ 5.000,00: eventuele ereloonkosten strategische aankopen
Z-21.02.01	0200-00	Wegen	15000100	BELPROJWEG		20 000,00			€ 1.250,00: notariskosten voor kosteloze overname wegenis
C4.2.1	0220-00	Parkeren	22400100	BELPROJDRP			2 500,00		herinrichting Langedreef
C4.3.1	0220-00	Parkeren	22400100	BELPROJDRP			32 546,21		€ 2.500,00: onderzoek langparkeren vrachtwagens
					4 140,47				€ 15.000,00: erelonen heraanleg Dorp Nazareth
C4.3.1	0220-00	Parkeren	15000100	BELPROJDRP			2 725,00		€ 17.546,21: erelonen heraanleg Dorp Nazareth (krediet 2014)
									€ 2.725,00: subsidie VLM - herinrichting Dorp Nazareth (krediet 2014)
C2.4.2	0300-00	Ophalen en verwerken van huish	24000100	BELPDUURZA	24 674,32		31 389,82		€ 24.674,32: verkoop GFT-containers aan kostende prijs
Z-01.01.04	0300-00	Ophalen en verwerken van huish	28110000	VERVINV2	6 715,50		603 682,50		€ 6.715,50: uitzetten GFT-containers bij inwoners
GBB-F-99	0310-00	Beheer van regen- en afvalwater	22400107	04	2 903,40		10 000,00		€ 85.132,50: A-aandelen IVM (te volstorten)€ 518.550,00: C-aandelen IVM (kapitaalsverhoging)
Z-01.01.04	0400-00	Politiediensten	66400100	BELVEILIG	43 911,11		69 364,00		€ 10.000,00: ereloon studie bureau Lobelle
Z-01.01.04	0410-00	Brandweer	66400100	BELVEILIG			15 589,73		€ 69.364,00: investeringstoelagen PZ (politiezone) Schelde-Leie
									€ 15.589,73: investeringstoelagen Brandweergebied Centrum

Actie	Beleidsitem	Beleidsitem oms.	Alg. reknr.	Investeringsenveloppe	Rekening2015 - U	Rekening2015 - O	Budget 2015 - U	Budget 2015 - O	Motivering budget
Z-01.01.01	0640-00	Elektriciteitsvoorziening	28100000	VERVIN2		1 908 335,82		1 908 335,82	€ 1.908.335,82: A2-aandelen Electrabel - elektriciteit (krediet 2014)
Z-01.01.01	0640-00	Elektriciteitsvoorziening	28110000	VERVIN2	305 350,00		596 374,15		€ 215.850,00: Publi T-aandelen Figga (8.634 aandelen à € 25,00) € 179.625,00: Publi T-aandelen Figga (7.185 aandelen à € 25,00) € 200.899,15: Gaselwest (elektriciteit)
Z-01.01.01	0650-00	Gasvoorziening	28100000	VERVIN2		177 025,65		177 025,65	€ 177.025,65: A2-aandelen Electrabel - gas (krediet 2014)
Z-21.01.03	0670-00	Straatverlichting	22400100	VERVIN1	4 872,09		11 734,35		€ 4.872,09: armaturen kerplein Eke € 2.208,20: slopen resterend bovengronds net 's Gravendreef thv inrit nieuwe verkaveling € 969,63: bijplaatsen armaturen (2) Spoorwegstraat onder de brug N60 € 3.684,43: werken lagedruknet: het in synergie overkoppelen van woningen deel Weefstraat
Z-02.03.12	0680-00	Groene ruimte	24000100	VERVIN2	799,98 1 105,79 800,00		45 055,76		€ 42.350,00: aankoop nieuwe camionette groendienst ter vervanging van bestaande € 799,98: aankoop boomzaag groendienst € 1.105,79: aankoop bladblazers (2) groendienst € 799,99: aankoop nieuwe klepels klepelmaier groendienst
Z-15.01.04	0701-00	Cultuurcentrum	24000100	VERVIN2	199,65 1 260,76		1 460,41		€ 199,65: vervanging kapotte tentzeilen € 1.260,76: tentoonstellingsspotjes
Z-02.03.13	0701-01	cc Nova	22100100	VERVIN3	355,96		1 037,82		€ 777,82: aankoop verf voor zwart schilderen muren en podium cc Nova € 260,00: aankoop verf voor herschilderen cafetaria cc Nova
Z-15.01.04	0701-01	cc Nova	24000100	VERVIN2	4 137,50		4 137,50		€ 4.137,50: hotelstoelen & trolley - cc Nova
Z-15.01.04	0701-01	cc Nova	24000100	VERVIN2	37,97 662,78		895,97		€ 37,97: eenvoudige koffiefzet cc Nova € 858,00: opbergkasten kelder cc Nova voor glazen & allerhande klein materiaal (luiteen)
Z-02.03.13	0701-02	cc De Brouwerij	22100100	VERVIN3			6 233,34		€ 6.233,34: renovatiewerken lift cc De Brouwerij € 149,89: klein projectiescherm torenzaal cc De Brouwerij
Z-15.01.04	0701-02	cc De Brouwerij	24000100	VERVIN2	149,89 69,99 499,99		719,87		€ 69,99: microgolfoven cc De Brouwerij € 499,99: diepvrieskast cc De Brouwerij
Z-15.01.04	0701-02	cc De Brouwerij	24000100	VERVIN2	311,27		500,00		€ 500,00: kast voor opberging schoonmaakmiddelen cc De Brouwerij
Z-02.03.13	0701-03	cc De Zwaan	22000100	VERVIN3	1 362,70		1 362,70		€ 1.362,70: afsluiting (incl. hekjes) rond grasplein cc De Zwaan
Z-02.03.13	0701-03	cc De Zwaan	22100100	VERVIN3			6 945,78		€ 4.785,00: vernieuwen of herstellen kapotte zonnewering zaal A en B - cc De Zwaan € 2.160,78: aankoop brandblusapparaten & brandhaspels cc De Zwaan
Z-15.01.04	0701-03	cc De Zwaan	24000100	VERVIN2	699,99		750,00		€ 750,00: nieuwe oven cc De Zwaan (leskeuken)
Z-02.03.13	0703-01	Hoofdbibliotheek Nazareth	22100100	VERVIN3	926,05		926,05		€ 926,05: aankoop brandblusapparaten & brandhaspels POB Nazareth
Z-09.02.03	0703-01	Hoofdbibliotheek Nazareth	24000100	VERVIN2	4 986,05		4 986,05		€ 4.986,05: aankoop comfortabel & eigentijds zitmeubilair voor ontmoetingsruimte POBN
Z-02.03.12	0710-00	Feesten en plechtigheden	24000100	VERVIN2	446,49		446,49		€ 446,49: beamer (krediet 2014)
B4.4.5	0740-01	Sporthal	22100100	BELPROJGEB	850,00		15 000,00		€ 15.000,00: prijzengeld voor realisatie bouw gymhal & jeugd ontmoetingscentrum (JOC)
B4.4.5	0740-01	Sporthal	28010000	BELPROJGEB	25 000,00		25 000,00		€ 25.000,00: startkapitaal oprichting Autonoom Gemeentebedrijf (AG)
Z-02.03.13	0740-01	Sporthal	22100100	VERVIN3	1 907,02		2 540,00		€ 2.540,00: onderhoud elastische voegen wandpanelen nieuwe sporthal
Z-02.03.13	0740-01	Sporthal	22100100	VERVIN3	1 130,75 245,36		1 500,00		€ 1.100,00: vervanging aansturing scoreborden sporthal € 400,00: spiegels kleedkamers sporthal
Z-12.01.03	0740-01	Sporthal	24000100	VERVIN2	1 750,00 385,00 1 216,05		3 355,00		€ 1.750,00: tafeltennistafels sporthal € 385,00: boomblaster sporthal € 1.220,00: kasten AED's
Z-12.01.03	0740-02	Tennisite	22000100	VERVIN1	1 210,00		1 210,00		€ 1.210,00: ereloon ontwerper aanleg tennisterreinen
Z-01.01.04	0740-03	Voetbalsite	66400100	VERVIN3			12 000,00		€ 12.000,00: toelage voor vernieuwing/aankoop verlichting voetbalvelden
Z-12.01.03	0740-04	Andere accommodatie	22000100	VERVIN1	16 304,74 1 858,77		18 163,51		€ 16.304,74: verlichting Finse piste € 1.858,77: elektrisch materiaal voeding pomp Finse piste
B4.2.2	0750-00	Jeugd	22100100	BELPROJGEB	3 677,06		3 677,06		€ 3.677,06: vernieuwen dakbedekking Jena
B4.2.3	0750-00	Jeugd	15000100	VERVIN2		7 382,19			toelage speelruimtes Nazareth & Eke
Z-02.03.13	0750-00	Jeugd	22910107	VERVIN3	1 375,85 1 162,58		2 538,43		€ 520,85: aankoop verf binnen- & buitenschrijnwerk lokaal KSA Sterrenbos € 165,00: aankoop verf chalet KSA Sterrenbos € 690,00: aankoop verf buitenmuren KSA Sterrenbos € 1.162,58: vernieuwen sanitair (toiletputten & kraanwerk) KSA Sterrenbos
Z-13.03.02	0750-00	Jeugd	22000100	VERVIN1	2 300,36		2 500,00		€ 2.500,00: jaarlijks budget voor vervanging van speeltoestellen
Z-13.03.02	0750-00	Jeugd	22000100	VERVIN2	2 455,09		2 500,00		€ 2.500,00: jaarlijks budget voor aankoop nieuwe speeltoestellen
Z-02.03.13	0800-00	Gewoon basisonderwijs	24000100	VERVIN2	1 143,96		737,55		€ 500,00: vervangingsinvestering voor meubilair - tafels en stoelen bij stijgend aantal leerlingen € 237,55: kleutertafels met houten raamwerk (krediet 2014)
Z-17.01.01	0800-00	Gewoon basisonderwijs	24000100	VERVIN2	89,99		89,99		€ 89,99: draagbare radio-cd-speler
Z-17.01.01	0800-01	Kleuterschool Eke	24000100	VERVIN2	1 348,67		1 348,67		€ 1.348,67: kleuterfietsen GBSE
Z-02.03.13	0800-02	Kleuterschool Nazareth	22100100	VERVIN3	1 048,25		1 048,25		€ 1.048,25: aankoop verf inkom kleuterblok GBS Nazareth
A3.1.1	0800-03	Lagere school Eke	15000100	BELPROJGEB				376 824,05	€ 376.824,05: uitbreiding GBSE
A3.1.1	0800-03	Lagere school Eke	22100100	BELPROJGEB	20 161,01 6 073,53		527 117,04		€ 501.621,33: uitbreiding GBSE € 14.946,90: ereloon ontwerper GBSE € 10.548,81: ereloon ontwerper GBSE (krediet 2014)
Z-02.03.13	0800-03	Lagere school Eke	22100100	VERVIN3	403,99 525,26 7 573,60		8 502,85		€ 403,99: aankoop elektrische boiler voor blauwe klas GBSE € 525,26: aankoop drinkfontein GBSE € 7.573,60: controle en herstel zonnewering GBSE
Z-02.03.07	0800-04	Lagere school Nazareth	24000100	VERVIN2	2 794,05		2 812,34		€ 2.662,34: computerpark (jaarlijkse vervanging 5 per jaar) € 150,00: netwerkschichten
Z-02.03.13	0800-04	Lagere school Nazareth	22100100	VERVIN3	8 663,60 3 529,09 1 486,40 2 410,32 13 735,76 594,88		31 432,80		€ 10.204,23: plaatsen linoleum klassen 1e & 2e leerjaar GBSN € 1.315,00: plaatsen linoleum zorgklas GBSN € 2.472,00: plaatsen linoleum in gangen tussen klassen 3e & 4e leerjaar en 5e & 6e leerjaar GBSN € 2.410,32: plaatsen zonnewering GBSN € 13.735,77: behandeling opstijgend grondvocht GBSN € 594,88: stenen plinten & toebehoren
Z-17.01.01	0800-04	Lagere school Nazareth	24000100	VERVIN2	17 688,99		17 688,99		€ 700,60: houten platen, afplakbandjes & Meranti plinten € 17.688,99: 3 smartboards (incl. laptop)

Actie	Beleidsitem	Beleidsitem oms.	Alg. reknr.	Investeringsenveloppe	Rekening2015 - U	Rekening2015 - O	Budget 2015 - U	Budget 2015 - O	Motivering budget
C2.2.1	0820-00	Deeltijds kunstonderwijs	22100100	BELPDUURZA	69 522,98		129 522,98		€ 69.522,98: vernieuwen ramen muziekfiliaal - fase 1 (krediet 2014) € 60.000,00: relighting diverse gebouwen
Z-10.03.02	0820-00	Deeltijds kunstonderwijs	24000100	VERVINV2	6 000,00		6 000,00		€ 6.000,00: aankoop accordeons Pignini Pacha (krediet 2014)
Z-10.03.02	0820-00	Deeltijds kunstonderwijs	24000100	VERVINV2			5 001,00		€ 5.001,00: muziekinstrumenten
Z-02.03.13	0945-01	BKO Ter Biesten	22100100	VERVINV3	920,36 2 451,56 7 731,63 3 407,12		13 396,11		€ 578,98: aankoop verf voor herschilderen van enkele lokalen in BKOE € 2.605,00: vernieuwen verlichting speelruimte oud gedeelte achteraan in BKOE € 7.731,63: ombouwen vast raam naar opendraaiend raam en vernieuwen voordeur BKOE € 2.480,50: herstelling daklicht BKOE
Z-02.03.13	0945-01	BKO Ter Biesten	22100100	VERVINV3				2 480,50	€ 2.480,50: herstelling gebroken raam BKOE
Z-16.01.01	0945-01	BKO Ter Biesten	24000100	VERVINV2	337,82 361,15 1 230,40 1 156,68		1 945,00		€ 48,00: stoelen € 60,00: tafel € 337,00: speelhuisje met glijbaan & zonnewering ter vervanging van kapot gewaaid zonnescherm € 1.500,00: aankoop kinderfietsjes & matten (krediet 2014)
Z-02.03.13	0945-02	BKO Ter Meeren	22100100	VERVINV3	821,36 516,67		2 584,00		€ 1.160,00: aankoop plafondpanelen tiennruimte BKON € 824,00: vernieuwen verlichting tiennruimte BKON € 600,00: bijplaatsen kleutertollet achterbouw BKON
Z-02.03.13	0945-02	BKO Ter Meeren	24000100	VERVINV2	229,90		229,90		€ 229,90: stofzuiger BKO Ter Meeren
Z-16.01.01	0945-02	BKO Ter Meeren	24000100	VERVINV2	135,98 284,00 1 491,15		1 945,00		€ 200,00: picknicktafels € 245,00: speelhuisje met glijbaan & stabiele zonnewering boven zandbak € 1.500,00: aankoop kinderfietsjes & matten (krediet 2014)
Z-07.03.02	0990-00	Begraafplaatsen	22400100	BELPROJWEG	2 206,32		5 031,72		€ 5.031,72: ereloon ontwerp uitbreiding parkbegravingplaats (krediet 2014)
Z-07.03.02	0990-00	Begraafplaatsen	22400100	BELPROJWEG	57 219,77 302,50		97 883,17		€ 95.185,67: uitbreiding parkbegravingplaats (krediet 2014) € 2.697,50: aanstelling veiligheidscoördinator uitbreiding parkbegravingplaats (krediet 2014)
Totaal					2 231 299,69	2 219 882,98	3 655 020,85	2 627 204,49	

Evolutie van de liquiditeitenrekening (TJ6)

Periode: 2015

Gemeentebestuur Nazareth (NIS 44048)

Dorp 1 - 9810 Nazareth

Secretaris: Lynn Van Houtte (plaatsvervangend)

Financieel beheerder: Jeffrey De Cock



Resultaat op kasbasis	Code	Rekening 2015	Rekening 2014	Rekening 2013
I. Exploitatiebudget (B-A)		6 463 209,79	2 406 905,03	958 569,19
A. Uitgaven	60/5-694	12 726 937,64	13 030 008,72	14 168 426,37
B. Ontvangsten	70/794	19 190 147,43	15 436 913,75	15 126 995,56
1.a. Belastingen en boetes	73	9 533 696,92	8 996 946,67	9 045 873,31
1.b. Algemene werkingsbijdrage van andere lokale overheden	7401	0,00	0,00	0,00
1.c. Tussenkost door derden in het tekort van het boekjaar	794	0,00	0,00	0,00
2. Overige	70-7400-7402/9-742/8-75	9 656 450,51	6 439 967,08	6 081 122,25
II. Investeringsbudget (B-A)		-11 416,71	-2 368 657,14	-375 283,45
A. Uitgaven	21/28-2906-664	2 231 299,69	2 823 657,14	458 998,11
B. Ontvangsten	150-176-180-21/28-4951/2	2 219 882,98	455 000,00	83 714,66
III. Andere (B-A)		-1 944 949,25	-680 613,95	-709 004,00
A. Uitgaven		2 006 934,25	767 598,95	770 989,00
1. Aflossing financiële schulden		726 762,97	742 598,95	770 989,00
a. Periodieke aflossingen	421/4	726 762,97	742 598,95	770 989,00
b. Niet-periodieke aflossingen	171/4	0,00	0,00	0,00
2. Toegestane leningen	2903/4	1 280 171,28	25 000,00	0,00
3. Overige transacties		0,00	0,00	0,00
a. Terugbetaling van borgtochten ontvangen in contanten	178	0,00	0,00	0,00
b. Vorderingen op lange termijn die binnen het jaar vervallen	2905	0,00	0,00	0,00
B. Ontvangsten		61 985,00	86 985,00	61 985,00
2. Terugvordering van aflossing van financiële schulden		61 985,00	86 985,00	61 985,00
a. Periodieke terugvorderingen	4943/4	61 985,00	61 985,00	61 985,00
b. Niet-periodieke terugvorderingen	2903/4	0,00	25 000,00	0,00
3. Overige transacties		0,00	0,00	0,00
a. Borgtochten ontvangen in contanten	178	0,00	0,00	0,00
b. Vorderingen op lange termijn die binnen het jaar vervallen	4949-4959	0,00	0,00	0,00
c. Schenkingen, andere dan opgenomen onder deel I en II	101-102	0,00	0,00	0,00
IV. Budgettaire resultaat boekjaar (I+II+III)		4 506 843,83	-642 366,06	-125 718,26
V. Gecumuleerde budgettaire resultaat vorig		2 351 189,90	2 993 555,96	3 119 274,22
VI. Gecumuleerde budgettaire resultaat (IV+V)		6 858 033,73	2 351 189,90	2 993 555,96
VII. Bestemde gelden (toestand op 31 december)		0,00	1 184 836,80	1 184 836,80
A. Bestemde gelden voor de exploitatie	0901	0,00	1 184 836,80	1 184 836,80
C. Bestemde gelden voor andere verrichtingen	0903	0,00	0,00	0,00
VIII. Resultaat op kasbasis (VI-VII)		6 858 033,73	1 166 353,10	1 808 719,16

Bestemde gelden	2015	2014	2013
I. Exploitatie	0,00	1 184 836,80	1 184 836,80
BG3: Pensioenfondsen	0,00	1 184 836,80	1 184 836,80
Totalen	0,00	1 184 836,80	1 184 836,80

Overzicht van de verstrekte exploitatiesubsidies

Boekcode	Aanrekening			
Som van Aanrekening				
Beleidsitem	BI_oms	Algemene rekening omschrijving	Omschrijving	Totaal
0110-00	Secretariaat	Rechtstreekse premies en subsidies aan gezinnen	toelage inbraakpreventie	5 602,03
Totaal 0110-00				5 602,03
0111-00	Fiscale en financiële diensten	Bijdrage financiële kosten van andere overheidsinstellingen	overname gegevens APB-bedrijven 2015	415,57
Totaal 0111-00				415,57
0112-00	Personeelsdienst en vorming	Rechtstreekse premies en subsidies aan gezinnen	bijzondere toelage 2015 - GR 02.03.2015	10 388,25
Totaal 0112-00				10 388,25
0160-00	Hulp aan het buitenland	Subsidies en instellingen ten dienste van gezinnen	noodhulp Jemen noodhulp Nepal toelage ontwikkelingssamenwerking 2015	1 000,00 1 000,00 11 000,00
Totaal 0160-00				13 000,00
0300-00	Ophalen en verwerken van huishoudelijk afval	Bijdragen werkingskosten van andere overheidsinstellingen	IVM - ophaling huisvuil IVM - werkingskosten 2015 IVM - werkingskosten 2014 (afrekening)	181 425,43 192 329,00 -10 900,35
Totaal 0300-00				362 854,08
0400-00	Politiediensten	Bijdragen werkingskosten van andere overheidsinstellingen	Politiezone Schelde Leie - dotatie 2015	1 143 462,07
Totaal 0400-00				1 143 462,07
0410-00	Brandweer	Bijdragen werkingskosten van andere overheidsinstellingen	Hulpverleningszone Centrum - dotatie 2015	372 429,59
Totaal 0410-00				372 429,59
0490-00	Overige elementen van openbare orde en veiligheid	Subsidies en instellingen ten dienste van gezinnen	BIN - toelage 2015	450,00
Totaal 0490-00				450,00
0500-00	Handel en middenstand	Rechtstreekse premies en subsidies aan ondernemingen	oprichting/vernieuwen handelszaak	2 125,00
Totaal 0500-00				2 125,00
0521-00	Toerisme - Sectorondersteuning	Subsidies en instellingen ten dienste van gezinnen	Toerisme Leiestreek - ledenbijdrage promotiepool 2015	3 435,38
Totaal 0521-00				3 435,38
0530-00	Land-, tuin- en bosbouw	Rechtstreekse premies en subsidies aan gezinnen Rechtstreekse premies en subsidies aan ondernemingen Subsidies en instellingen ten dienste van gezinnen	groenbestedingspremie 2015 toelage mestanalyse toelage grondtleding bijzondere toelage 2015 - GR 02.03.2015	7 301,00 160,00 336,04 200,00
Totaal 0530-00				7 997,04
0680-00	Groene ruimte	Rechtstreekse premies en subsidies aan gezinnen	toelage herstel half open landschap - 2015	5 312,00
Totaal 0680-00				5 312,00
0701-00	Cultuurcentrum	Bijdragen werkingskosten van andere overheidsinstellingen Rechtstreekse premies en subsidies aan gezinnen Subsidies en instellingen ten dienste van gezinnen	bijdrage POLS - 2015 vrijtijdcheques toelage gebruik erkende security toelage culturele vrijetijdsbesteding & liefhebberijen toelage sociaal-cultureel vormingswerk met volwassenen toelage amateuristische kunstbeoefening toelage vereniging met een jubileumviering bijzondere toelage 2015 - GR 02.03.2015 projectsubsidie Cultuurraad - werkingstoelage 2015	5 741,00 80,00 250,00 1 488,46 6 601,75 7 733,89 25,00 341,87 625,00 1 600,00
Totaal 0701-00				24 486,97
0703-00	Openbare bibliotheken	Subsidies en instellingen ten dienste van gezinnen	POBN - werkingstoelage 2015	2 400,00
Totaal 0703-00				2 400,00

Som van Aanrekening Beleidsitem	Bl_oms	Algemene rekening omschrijving	Omschrijving	Totaal
0710-00	Feesten en plechtigheden	Rechtstreekse premies en subsidies aan gezinnen Subsidies en instellingen ten dienste van gezinnen	waardebonden huwelijksjubilea & 100-jarigen toelage buurtfeesten toelage feest- & sportcomités bijzondere toelage 2015 - GR 02.03.2015	7 200,00 1 800,00 10 945,51 1 100,00
Totaal 0710-00				21 045,51
0739-00	Overig kunst- en cultuurbeleid	Subsidies en instellingen ten dienste van gezinnen	bijzondere toelage 2015 - GR 02.03.2015	5 000,00
Totaal 0739-00				5 000,00
0740-00	Sport	Subsidies en instellingen ten dienste van gezinnen	beleidssubsidie sport 2015 (sportseizoen 2013-2014) impulssubsidie 2014-2015 Beweeg- & sportplatform - werkingstoelage 2015	23 600,00 9 750,00 4 000,00
Totaal 0740-00				37 350,00
0740-01	Sporthal	Prijssubsidie Autonoom GemeenteBedrijf (AGB)	prijssubsidie op omzet 14/12/2015 - 31/12/2015	2 440,56
Totaal 0740-01				2 440,56
0740-05	Sportprogramma	Prijssubsidie Autonoom GemeenteBedrijf (AGB)	prijssubsidie op omzet 14/12/2015 - 31/12/2015	56,09
Totaal 0740-05				56,09
0750-00	Jeugd	Rechtstreekse premies en subsidies aan gezinnen Subsidies en instellingen ten dienste van gezinnen	toelage inschrijving jongerenvereniging toelage jeugdbeleidsplan 2015 toelage jeugdbeleidsplan 2015 - aanwezigheid vergaderingen jeugdraad toelage jeugdbeleidsplan 2015 - activiteiten toelage jeugdbeleidsplan 2015 - kamp- & weekendwerking toelage jeugdbeleidsplan 2015 - leden toelage jeugdbeleidsplan 2015 - restgelden toelage jeugdbeleidsplan 2015 - tussenkomst water & elektriciteit toelage jeugdbeleidsplan 2015 - vervoer kamp- & weekendwerking toelage jeugdbeleidsplan 2015 - werking gebrevetteerde monitoren toelage jeugdbeleidsplan 2015 - werking kinderen die extra aandacht vragen toelage jeugdbeleidsplan 2015 - werking met gebrevetteerde monitoren toelage jeugdbeleidsplan 2015 - werking met kinderen die extra aandacht vragen bijzondere toelage 2015 - GR 02.03.2015 Jeugdraad - werkingstoelage 2015	250,00 8 395,43 150,00 2 878,37 2 356,62 1 295,57 764,31 160,00 1 089,72 582,43 150,00 507,28 175,00 2 288,37 600,00
Totaal 0750-00				21 643,10
0800-00	Gewoon basisonderwijs	Bijdragen werkingskosten van andere overheidsinstellingen	bijdrage scholengemeenschap 2015	235,08
Totaal 0800-00				235,08
0800-03	Lagere school Eke	Subsidies en instellingen ten dienste van gezinnen	toelage oudercomités - 2015	3 990,00
Totaal 0800-03				3 990,00
0800-04	Lagere school Nazareth	Subsidies en instellingen ten dienste van gezinnen	toelage oudercomités - 2015	2 580,00
Totaal 0800-04				2 580,00
0820-00	Deeltijds kunstonderwijs	Bijdragen werkingskosten van andere overheidsinstellingen	muziekfiliaal - weddeafrekening 2015 muziekfiliaal - bijdrage werkingskosten - 2015	25 888,68 4 578,83
Totaal 0820-00				30 467,51
0889-01	VBS Eke	Sociale voordelen van het onderwijzend personeel van het vrij onderwijs Subsidies en instellingen ten dienste van gezinnen	toelage schoolzwemmen - schooljaar 2014-2015 toelage oudercomités - 2015	3 590,40 2 700,00
Totaal 0889-01				6 290,40
0889-02	VBS Nazareth	Sociale voordelen van het onderwijzend personeel van het vrij onderwijs Subsidies en instellingen ten dienste van gezinnen	toelage schoolzwemmen - schooljaar 2014-2015 toelage oudercomités - 2015	5 426,40 5 925,00
Totaal 0889-02				11 351,40
0889-03	School van Morgen	Subsidies en instellingen ten dienste van gezinnen	toelage oudercomités - 2015	2 010,00
Totaal 0889-03				2 010,00

Som van Aanrekening				
Beleidsitem	Bl_oms	Algemene rekening omschrijving	Omschrijving	Totaal
0900-00	Sociale bijstand	Bijdragen werkingskosten van andere overheidsinstellingen	OCMW - dotatie 2015	1 536 713,55
Totaal 0900-00				1 536 713,55
0909-00	Overige verrichtingen inzake sociaal beleid	Subsidies en instellingen ten dienste van gezinnen	bijzondere toelage 2015 - GR 02.03.2015	1 147,45
Totaal 0909-00				1 147,45
0945-00	Kinderopvang	Subsidies en instellingen ten dienste van gezinnen	bijzondere toelage 2015 - GR 02.03.2015	135,00
Totaal 0945-00				135,00
0949-00	Overige gezinshulp	Rechtstreekse premies en subsidies aan gezinnen	tussenkost schoolvervoer toelage duurzaam bouwen & verbouwen bijzondere toelage 2015 - GR 02.03.2015	840,00 4 278,51 1 627,00
Totaal 0949-00				6 745,51
0959-00	Overige verrichting betreffende ouderen	Subsidies en instellingen ten dienste van gezinnen	bijzondere toelage 2015 - GR 02.03.2015 Ouderenadviesraad - werkingstoelage 2015	750,00 1 600,00
Totaal 0959-00				2 350,00
0980-00	Sociale geneeskunde	Bijdragen werkingskosten van andere overheidsinstellingen Lidmaatschapsbijdragen aan verenigingen van gemeentelijk belang Subsidies en instellingen ten dienste van gezinnen	bijdrage drugpunt 2015 Mayors for Peace 2020 - bijdrage 2015 bijzondere toelage 2015 - GR 02.03.2015 Lokaal Gezondheidsoverleg Gezond+ - werkingsbijdrage 2015	7 313,80 300,00 601,66 1 376,52
Totaal 0980-00				9 591,98
Eindtotaal				3 655 501,12

Toelichting bij de samenvatting van de algemene rekeningen

- Toelichting bij de balans (TJ7)
- Proef- en saldibalans per 31/12/2015
- Waarderingsregels
- De niet in de balans opgenomen rechten en verplichtingen
- Overzicht van de deelnemingen
- Overzicht van de vorderingen op lange termijn
- Overzicht van de schulden op lange termijn
- Diverse toelichtingen

Schema TJ7: De toelichting bij de balans

1. Mutatiestaat van de financiële vaste activa

	Boekwaarde op 1/1	Investerings	Desinves-teringen	Herwaar-deringen	Waarde-verminderingen	Boekwaarde op 31/12
A. Extern verzelfstandigde agentschappen	€ 0,00	€ 25.000,00	€ 0,00	€ 0,00	€ 0,00	€ 25.000,00
B. Intergemeentelijk samenwerkingsverbanden en soortgelijke entiteiten	€ 11.628.940,49	€ 1.109.931,65	€ 2.085.361,47	€ 2.943.498,56	€ 0,00	€ 13.597.009,23
C. Publiek-Private Samenwerkingsverbanden	€ 0,00	€ 0,00	€ 0,00	€ 0,00	€ 0,00	€ 0,00
D. OCMW-verenigingen	€ 0,00	€ 0,00	€ 0,00	€ 0,00	€ 0,00	€ 0,00
E. Andere financiële vaste activa	€ 0,00	€ 0,00	€ 0,00	€ 0,00	€ 0,00	€ 0,00
Totaal financiële vaste activa	€ 11.628.940,49	€ 1.134.931,65	€ 2.085.361,47	€ 2.943.498,56	€ 0,00	€ 13.622.009,23

2. Mutatiestaat van de materiële vaste activa

	Boekwaarde op 1/1	Investerings	Desinves-teringen	Herwaar-deringen	Afschrijvingen	Waarde-verminderingen	Boekwaarde op 31/12
I. Gemeenschapsgoederen	€ 65.464.212,47	€ 1.262.546,00	€ 213.131,22		€ 1.618.049,89	€ 0,00	€ 64.895.577,36
A. Terreinen en gebouwen	€ 48.737.989,60	€ 205.654,27	€ 0,00		€ 491.386,87	€ 0,00	€ 48.452.257,00
B. Wegen en overige infrastructuur	€ 9.723.866,32	€ 892.356,28	€ 213.131,22		€ 695.984,05	€ 0,00	€ 9.707.107,33
C. Installaties, machines en uitrusting	€ 229.112,92	€ 0,00	€ 0,00		€ 70.462,17	€ 0,00	€ 158.650,75
D. Meubilair, kantooruitrusting en rollend materieel	€ 278.881,64	€ 164.535,45	€ 0,00		€ 114.929,12	€ 0,00	€ 328.487,97
E. Leasing en soortgelijke rechten	€ 6.494.321,99	€ 0,00	€ 0,00		€ 245.287,68	€ 0,00	€ 6.249.034,31
F. Erfgoed	€ 40,00	€ 0,00	€ 0,00		€ 0,00	€ 0,00	€ 40,00
II. Bedrijfsmatige materiële vaste activa	€ 2.690,61	€ 8.271,19	€ 5.229,04		€ 269,61	€ 0,00	€ 5.463,15
A. Terreinen en gebouwen	€ 2.690,61	€ 8.271,19	€ 5.229,04		€ 269,61	€ 0,00	€ 5.463,15
B. Installaties, machines en uitrusting	€ 0,00	€ 0,00	€ 0,00		€ 0,00	€ 0,00	€ 0,00
C. Meubilair, kantooruitrusting en rollend materieel	€ 0,00	€ 0,00	€ 0,00		€ 0,00	€ 0,00	€ 0,00
D. Leasing en soortgelijke rechten	€ 0,00	€ 0,00	€ 0,00		€ 0,00	€ 0,00	€ 0,00
III. Overige materiële vaste activa	€ 141.334,85	€ 0,00	€ 0,00	€ 0,00	€ 7.517,12	€ 0,00	€ 133.817,73
A. Terreinen en gebouwen	€ 141.334,85	€ 0,00	€ 0,00	€ 0,00	€ 7.517,12	€ 0,00	€ 133.817,73
B. Roerende goederen	€ 0,00	€ 0,00	€ 0,00	€ 0,00	€ 0,00	€ 0,00	€ 0,00
Totaal materiële vaste activa	€ 65.608.237,93	€ 1.270.817,19	€ 218.360,26	€ 0,00	€ 1.625.836,62	€ 0,00	€ 65.034.858,24

3. Mutatiestaat van de financiële schulden

	Boekwaarde op 1/1	Nieuwe leningen /leasings	Aflossingen	Overboekingen LT naar KT	Boekwaarde op 31/12
I. Financiële schulden op lange termijn	€ 7.859.156,85	€ 0,00	€ 0,00	€ -631.382,23	€ 7.227.774,62
A. Financiële schulden ten laste van het bestuur	€ 7.859.156,85	€ 0,00	€ 0,00	€ -631.382,23	€ 7.227.774,62
1. Leningen ten laste van het bestuur	€ 2.025.717,92	€ 0,00	€ 0,00	€ -275.805,02	€ 1.749.912,90
2. Leasings ten laste van het bestuur	€ 5.833.438,93	€ 0,00	€ 0,00	€ -355.577,21	€ 5.477.861,72
B. Financiële schulden ten laste van derden	€ 0,00	€ 0,00	€ 0,00	€ 0,00	€ 0,00
1. Leningen ten laste van derden	€ 0,00	€ 0,00	€ 0,00	€ 0,00	€ 0,00
2. Leasings ten laste van derden	€ 0,00	€ 0,00	€ 0,00	€ 0,00	€ 0,00
II. Schulden op korte termijn	€ 726.762,97	€ 0,00	€ -726.762,97	€ 631.382,23	€ 631.382,23
A. Financiële schulden ten laste van het bestuur	€ 726.762,97	€ 0,00	€ -726.762,97	€ 631.382,23	€ 631.382,23
1. Leningen ten laste van het bestuur	€ 383.311,72	€ 0,00	€ -383.311,72	€ 275.805,02	€ 275.805,02
2. Leasings ten laste van het bestuur	€ 343.451,25	€ 0,00	€ -343.451,25	€ 355.577,21	€ 355.577,21
B. Financiële schulden ten laste van derden	€ 0,00	€ 0,00	€ 0,00	€ 0,00	€ 0,00
1. Leningen ten laste van derden	€ 0,00	€ 0,00	€ 0,00	€ 0,00	€ 0,00
2. Leasings ten laste van derden	€ 0,00	€ 0,00	€ 0,00	€ 0,00	€ 0,00
Totaal financiële schulden	€ 8.585.919,82	€ 0,00	€ -726.762,97	€ 0,00	€ 7.859.156,85

4. De mutatiestaat van het nettoactief

	Overig nettoactief	Herwaarderings-reserve	Gecumuleerd resultaat	Investerings-subsidies en schenkingen	Totaal
I. Balans op einde boekjaar 2013	€ 68.281.784,28	€ 0,00	€ -475.506,85	€ 3.762.877,88	€ 71.569.155,31
II. Boekhoudkundige wijzigingen	€ 0,00	€ 0,00	€ 0,00	€ 0,00	€ 0,00
III. Herwerkte balans	€ 68.281.784,28	€ 0,00	€ -475.506,85	€ 3.762.877,88	€ 71.569.155,31
IV. Mutaties in het nettoactief boekjaar 2014		€ 0,00	€ -1.224.986,99	€ -226.958,97	€ -1.451.945,96
A. Netto mutatie direct opgenomen in het nettoactief		€ 0,00		€ -226.958,97	€ -226.958,97
1. Toevoeging aan herwaarderings-reserve		€ 0,00			€ 0,00
2. Terugneming van herwaarderings-reserve (-)		€ 0,00			€ 0,00
3. Toevoegingen aan investerings-subsidies en schenkingen				€ 0,00	€ 0,00
4. Afschrijving van investerings-subsidies en schenkingen (-)				€ -226.958,97	€ -226.958,97
B. Overschot/tekort van het boekjaar 2014			€ -1.224.986,99		€ -1.224.986,99
V. Balans op einde boekjaar 2014	€ 68.281.784,28	€ 0,00	€ -1.700.493,84	€ 3.535.918,91	€ 70.117.209,35
VI. Mutaties in het nettoactief boekjaar 2015		€ 2.943.498,56	€ 5.109.070,71	€ -103.186,64	€ 7.949.382,63

Schema TJ7: De toelichting bij de balans

A. Netto mutatie direct opgenomen in het nettoactief		€ 2.943.498,56		€ -103.186,64	€ 2.840.311,92
1. Toevoeging aan herwaarderingen		€ 2.943.498,56			€ 2.943.498,56
2. Terugneming van herwaarderingen (-)		€ 0,00			€ 0,00
3. Toevoegingen aan investeringssubsidies en schenkingen				€ 134.521,51	€ 134.521,51
4. Afschrijving van investeringssubsidies en schenkingen (-)				€ -237.708,15	€ -237.708,15
B. Overschot/tekort van het boekjaar 2015			€ 5.109.070,71		€ 5.109.070,71
VII. Balans op einde boekjaar 2015	€ 67.139.184,53	€ 2.943.498,56	€ 3.408.576,87	€ 3.432.732,27	€ 76.923.992,23

Filters

Boekjaar: 2015

AR	AR-OMSCHRIJVING	31/12/2014	DEBIT	CREDIT	31/12/2015
10900000	Saldo beginbalans	-68.281.784,28	1.142.599,75	68.281.784,28	-67.139.184,53
12200000	Herwaarderingsreserves op financiële vaste activa			2.943.498,56	-2.943.498,56
14000000	Overgedragen overschot - overgedragen tekort	1.700.493,84	1.742.730,89	5.151.307,76	-3.408.576,87
15000100	Investeringsubsidies en -schenkingen in kapitaal op korte termijn	-6.641.689,02		6.776.210,53	-6.776.210,53
15000109	Afschrijvingen op Investeringsubsidies en -schenkingen in kapitaal op KT	3.411.633,15	3.622.896,32		3.622.896,32
15200000	Investeringsubsidies in de vorm van terugbetaling van leningen	-1.672.314,49		1.672.314,49	-1.672.314,49
15200009	Investeringsubsidies in de vorm van terugbetaling van - in result...	1.366.451,45	1.392.896,43		1.392.896,43
16000000	Voorzieningen voor pensioenen en soortgelijke verplichtingen	-2.439.005,03	170.882,93	2.439.005,03	-2.268.122,10
16100000	Voorzieningen voor overige risico's en kosten				
17210000	Andere leasingschulden en soortgelijke schulden	-5.833.438,93	355.577,21	5.833.438,93	-5.477.861,72
17330100	Schulden aan kredietinstellingen aangegaan door het bestuur	-2.025.717,92	275.805,02	2.025.717,92	-1.749.912,90
17400000	Overige leningen				
21400000	Plannen en studies	344.364,63	471.423,64		471.423,64
21400007	Plannen en studies - Activa in aanbouw	156.324,80	156.324,80	127.059,01	29.265,79
21400009	Plannen en studies - Geboekte afschrijvingen	-278.599,16		338.147,62	-338.147,62
22000100	Terreinen - gemeenschapsgoederen	39.619.497,13	39.646.924,19	25.491,66	39.621.432,53
22100100	Gebouwen - gemeenschapsgoederen	16.802.084,31	16.980.993,38	681,86	16.980.311,52
22100107	Gebouwen - gemeenschapsgoederen - Activa in aanbouw	17.008,86	17.008,86		17.008,86
22100109	Gebouwen - gemeenschapsgoederen - Geboekte afschrijvingen	-7.869.116,76		8.330.431,54	-8.330.431,54
22200000	Bebouwde terreinen - gemeenschapsgoederen	404.785,01	430.276,67		430.276,67
22200009	Bebouwde terreinen - gemeenschapsgoederen - Geboekte afschrijvingen	-236.268,95		266.341,04	-266.341,04
22400100	Wegen	16.352.446,71	17.251.531,01	9.631,42	17.241.899,59
22400107	Wegen - Activa in aanbouw	370.051,51	372.954,91	213.131,22	159.823,69
22400109	Wegen - Geboekte afschrijvingen	-11.418.085,55		12.026.746,09	-12.026.746,09
22500000	Overige infrastructuur betreffende de wegen	451.236,89	451.236,89		451.236,89
22500009	Overige infrastructuur betreffende de wegen - Geboekte afschrijvingen	-323.268,53		350.718,13	-350.718,13
22600000	Waterlopen en waterbekkens	316.460,63	316.460,63		316.460,63
22600009	Waterlopen en waterbekkens - Geboekte afschrijvingen	-161.216,56		170.806,28	-170.806,28
22800000	Overige onroerende infrastructuur	11.349.596,21	11.349.596,21		11.349.596,21
22800009	Overige onroerende infrastructuur - Geboekte afschrijvingen	-7.213.354,99		7.263.639,18	-7.263.639,18
22910100	Gebouwen - niet-gemeenschapsgoederen		5.732,76		5.732,76
22910107	Gebouwen - niet-gemeenschapsgoederen - Activa in aanbouw	2.690,61	5.229,04	5.229,04	
22910109	Gebouwen - niet-gemeenschapsgoederen - Geboekte afschrijvingen			269,61	-269,61
23000000	Installaties, machines en uitrusting - gemeenschapsgoederen	1.209.118,67	1.209.118,67		1.209.118,67
23000009	Installaties, machines en uitrusting - gemeenschapsgoe - Geboekte a...	-980.005,75		1.050.467,92	-1.050.467,92
24000100	Meubilair, kantooruitrusting en rollend materieel - gemeenschapsgoederen	1.164.800,79	1.368.885,09	39.548,85	1.329.336,24
24000107	Meubilair, kantooruitrusting en rollend materieel - gemeensch - Acti...				
24000109	Meubilair, kantooruitrusting en rollend materieel - ge - Geboekte a...	-885.919,15		1.000.848,27	-1.000.848,27
25000000	Terreinen en gebouwen in leasing - gemeenschapsgoederen	8.094.493,72	8.094.493,72		8.094.493,72
25000009	Terreinen en gebouwen in leasing - gemeenschapsgoedere - Geboekte a...	-1.600.171,73		1.845.459,41	-1.845.459,41
26000000	Terreinen en gebouwen - overige materiële vaste activa	84.236,18	84.236,18		84.236,18
26100000	Terreinen en gebouwen - overige materiële vaste activa	115.608,30	115.608,30		115.608,30
26100009	Terreinen en gebouwen - overige materiële vaste activa - Geboekte a...	-58.509,63		66.026,75	-66.026,75
27000000	Onroerend erfgoed	1,00	1,00		1,00
27500000	Roerend erfgoed	39,00	39,00		39,00
28000000	Belangen in extern verzelfstandigde agentschappen - aanschaffingswaarde		25.000,00		25.000,00
28010000	Belangen in extern verzelfstandigde agentschappen - nog te storten ...		25.000,00	25.000,00	
28100000	Belang. in intergem. samenwerk. en soortg. ent. - AW	11.728.341,54	12.868.265,69	2.110.361,47	10.757.904,22
28110000	Belang. in intergem. samenwerk. en soortg. ent. - te storten (-)	-99.401,05	1.134.931,65	1.239.325,20	-104.393,55
28180000	Belang. in intergem. samenwerk. en soortg. ent. - geb. meerwaarde		2.943.498,56		2.943.498,56
29030000	Vorderingen wegens toegestane leningen - nominale waarde	435.726,86	1.715.898,14	61.985,00	1.653.913,14
40000100	Operationele vorderingen uit ruiltransacties - nominale waarde	5,14	977.517,16	286.142,31	691.374,85
40020000	Vorderingen wegens toegestane leningen - nominale waarde		61.985,00	61.985,00	
40050100	Andere niet-operationele vorderingen uit ruiltransacties - nominale waarde	447,18	5.353.793,21	5.349.817,59	3.975,62
40401000	Te innen opbrengsten uit ruiltransacties	195.219,92	1.294.158,08	1.214.182,61	79.975,47

AR	AR-OMSCHRIJVING	31/12/2014	DEBET	CREDIT	31/12/2015
40500100	Borgtochten betaald in contanten	222.149,95	222.423,65	723,95	221.699,70
40600000	Vooruitbetalingen op ruiltransacties	88.322,70	159.092,84	80.924,51	78.168,33
40600010	Vooruitbetalingen op ruiltransacties - Belfius card GBS (PVM)	80,00	80,00	16,70	63,30
40600011	Vooruitbetalingen op ruiltransacties - Belfius card BKO (SD)		100,00	28,14	71,86
40700000	Werkingsvorderingen uit ruiltransacties - dubieuze debiteuren		43.495,53		43.495,53
40900000	Operationele vorderingen uit ruiltransacties - geboekte waardevermi...	-29.459,37	29.459,37	51.806,62	-22.347,25
41100000	Terug te vorderen btw		39,44	39,44	
41300100	Vorderingen uit fiscale opbrengsten	193.869,72	668.010,72	625.531,12	42.479,60
41340100	Vorderingen uit fiscale opbrengsten	390.052,90	14.762.073,35	13.479.132,42	1.282.940,93
41400000	Te innen opbrengsten uit niet-ruiltransacties	675,75	29.649,39	29.568,95	80,44
41510100	Vorderingen wegens investeringssubsidies		134.521,51	134.521,51	
41530000	Vorderingen wegens werkingssubsidies	197.611,07	5.345.602,39	5.212.877,39	132.725,00
41700000	Operationele vorderingen uit niet-ruiltransacties - dubieuze debiteuren		33.769,40		33.769,40
41900000	Operationele vord. uit niet-ruiltransacties - geb. waardeverminderingen (-)			13.456,86	-13.456,86
42210000	Andere leasingsschulden en soortgelijke schulden	-343.451,25	343.451,25	699.028,46	-355.577,21
42330100	Schulden aan kredietinstellingen aangegaan door het bestuur	-383.311,72	559.861,59	835.666,61	-275.805,02
42400100	Overige leningen				
43000000	Kredietinstellingen - Leningen op rekening met vaste termijn		59.111,46	59.111,46	
43300100	Kredietinstellingen - Schulden in rekening-courant		1.625,20	1.625,20	
44000100	Leveranciers	-820.214,30	6.259.293,14	6.848.953,76	-589.660,62
44400000	Te ontvangen facturen				
44520000	Vervallen kapitaalaflossingen en vervallen intrest inzake leasingsschulden	-132.331,08	324.178,98	456.331,82	-132.152,84
44530100	Vervallen kapitaalaflossingen en vervallen intrest aan kredietinstellingen	-71.311,10	1.015.626,54	1.091.365,98	-75.739,44
44540000	Vervallen kapitaalaflossingen en vervallen intrest voor overige leningen				
44600000	Te betalen toegestane leningen		1.280.171,28	1.280.171,28	
44910000	Ontvangen vooruitbetalingen op ruiltransacties	-11.978,38	12.229,42	25.276,41	-13.046,99
44920100	Te betalen en terug te betalen borgtochten	-15.006,88	11.693,19	15.050,92	-3.357,73
44930100	Borgtochten ontvangen in contanten	-229.617,02	36.282,75	258.300,92	-222.018,17
44990000	Andere overige schulden uit ruiltransacties		1.134.931,65	1.134.931,65	
45300100	Ingehouden bedrijfsvoorheffing	-28.678,03	680.386,67	780.207,61	-99.820,94
45400100	Rijksdienst voor Sociale Zekerheid	-168.007,79	2.763.948,96	2.956.792,52	-192.843,56
45500100	Bezoldigingen	-121.004,66	2.371.286,16	2.476.572,04	-105.285,88
45900000	Andere sociale schulden	-2.878,30	2.878,30	2.878,30	
45910100	Kostenvergoeding voor CBS en MAT				
46000000	Voorzeningen voor pensioenen en soortgelijke verplichtingen	-90.851,96		90.851,96	-90.851,96
46100000	Voorzeningen voor vakantiegeld	-230.561,72	30.295,64	245.709,54	-215.413,90
47500000	Te betalen btw	-66.049,59	234.104,80	284.321,61	-50.216,81
47600100	Andere te betalen belastingen en taken		2.503,84	2.503,84	
48200000	Ontvangen voorschotten en terugbetalingen inzake subsidies		1.020.103,25	1.057.976,40	-37.873,15
48300000	Ontvangen vooruitbetalingen op niet-ruiltransacties	-571.748,26	571.761,40	571.941,40	-180,00
48900000	Andere overige schulden uit niet-ruiltransacties	-3.036.230,32	9.613.233,54	10.010.882,40	-397.648,86
49000000	Over te dragen kosten				
49300000	Over te dragen opbrengsten				
49430100	Vorderingen wegens toegestane leningen die binnen het jaar vervallen	61.985,00	123.970,00	61.985,00	61.985,00
49999991	Te identificeren inningen Alfa en winbel		3.020.856,81	3.020.856,81	
49999992	Wachtrekeningen bijdrage pensioen mandatarissen		10.469,73	10.469,73	
49999993	Wachtrekeningen ten onrechte ontvangen sommen		547.451,00	547.451,00	
49999999	Wachtrekeningen		11.184.095,12	11.184.095,12	
53001313	Belfius Tre@sury+	4.502.493,76	12.461.654,97	8.640.703,82	3.820.951,15
53002313	FORTIS Spaarrekening 65-29				
53002323	FORTIS Spaarrekening 43-14	205.990,99	210.371,84	210.371,84	
53002333	BNP PARIBAS FORTIS Spaarrekening 65-71	701.553,59	710.887,14	1.400,03	709.487,11
53002343	BNPPF Growth deposit account -8126		208.693,56	21,00	208.672,56
53003313	ING Flexibonus account	71,80	71,98	0,05	71,93
53003323	ING Business account	895,35	895,35		895,35
53003333	Pensioenverzekering Ethias - FP 411109001	1.184.836,80	1.184.836,80	1.184.836,80	
53004313	KBC Spaarrekening	407.340,81	508.325,49	147,70	508.177,79
55001010	Belfius RC	319.540,46	23.837.151,52	23.125.534,57	711.616,95
55001012	Kredietinstellingen		6.950.721,17	6.950.721,17	
55001023	Toelagen/leningsgelden				

AR	AR-OMSCHRIJVING	31/12/2014	DEBET	CREDIT	31/12/2015
55001033	Belfius gemeentebelastingen	12.725,12	687.963,43	682.853,94	5.109,49
55001043	Belfius BKO	6.690,92	228.467,59	227.467,59	1.000,00
55001053	Belfius GBS	2.697,76	124.752,40	123.752,40	1.000,00
55001063	Belfius containerpark	1.365,00	75.134,59	74.134,59	1.000,00
55001073	Belfius 91-83				
55001083	Belfius ALFA	9.464,11	688.272,54	687.272,54	1.000,00
55001103	Debetkaart GBS (Philip)		7.864,93	7.651,46	213,47
55001113	Debetkaart BKO (Sofie)		1.000,00	937,12	62,88
55001123	Debetkaart VT (Sofie)		100,00	20,98	79,02
55002013	FORTIS universele rekening	48.660,73	249.462,54	248.703,52	759,02
55003013	ING zichtrekening	97,38	100,62	0,81	99,81
55004013	KBC Bedrijfsrekening	79.740,79	158.899,73	100.067,18	58.832,55
55005013	Postchequerekening	35.177,99	192.644,67	59.561,92	133.082,75
57000000	Kassen	3.109,72	291.104,51	286.157,65	4.946,86
58000000	Interne overboekingen	195,00	18.982.202,59	18.982.202,59	
58000818	Interne overboekingen - BC terminal 270818		6.157,00	6.157,00	
58000819	Interne overboekingen - BC terminal 270819		51.070,50	51.070,50	
60000100	Benodigdheden. Bureel	16.929,60	17.765,62	64,13	17.701,49
60000200	Benodigdheden. Rechstreekse verkoop	31.485,06	31.540,87		31.540,87
60000400	Benodigdheden. Wegen en waterlopen	35.308,49	29.014,73	368,40	28.646,33
60000500	Benodigdheden. Voertuigen	119,87			
61000100	Huur en huurlasten van onroerende goederen	42.696,27	38.879,08	453,75	38.425,33
61030100	Benodigdheden. Gebouwen. Onderhoud en herstelling	26.609,83	27.972,57	110,47	27.862,10
61030200	Prestaties derden. Gebouwen. Onderhoud en herstelling	90.913,87	101.351,24	2.646,37	98.704,87
61100000	Elektriciteit	344.048,86	346.745,03	11.547,87	335.197,16
61110000	Gas	66.518,70	90.890,24	21.977,64	68.912,60
61120100	Stookolie gebouwen	13.021,26	10.448,52		10.448,52
61120200	Brandstof en olie voertuigen	25.976,64	20.255,25		20.255,25
61130000	Water	23.841,92	28.623,26	1.941,56	26.681,70
61300050	Benodigdheden. Technische	81.288,83	89.155,63	605,55	88.550,08
61300100	Benodigdheden. Wegen en waterlopen	5.044,27	5.155,35	270,09	4.885,26
61300150	Benodigdheden. Prijsuitdelingen, speelgoed, enz.	4.415,33	4.514,51		4.514,51
61300200	Benodigdheden. Werkkledij	2.436,35	3.646,14		3.646,14
61300250	Benodigdheden. Sneeuwopruiming en ijzelbestrijding	1.412,98	16.661,65		16.661,65
61300300	Huur. Werkkledij	4.719,78	3.914,47		3.914,47
61300350	Huur. Technisch materiaal	17.946,36	21.929,19	562,65	21.366,54
61300400	Huur. Informaticamateriaal, bureaumateriaal en -meubilair	39.866,78	32.491,06	175,31	32.315,75
61300450	Huur. Materieel. Wegen en waterlopen	3.890,42	3.996,26		3.996,26
61300500	Collectie bibliotheek	39.667,87	40.035,04	192,94	39.842,10
61400050	Verzekeringen. Burgerlijke aansprakelijkheid & objectieve aansprakelijkheid	35.601,80	31.585,05	1.208,13	30.376,92
61400100	Verzekeringen. Onroerende goederen. Brand, ontploffing,	14.171,22	13.914,01	183,95	13.730,06
61400150	Verzekeringen. Voertuigen	8.361,48	8.588,10	517,77	8.070,33
61400200	Erelonen en vergoedingen voor expertises	10.656,40	28.366,47		28.366,47
61400250	Erelonen en vergoedingen voor accountants, revisoren en consultants	53.876,60	27.211,51		27.211,51
61400300	Erelonen en vergoedingen voor advocaten, artsen en paramedici	7.588,50	4.496,51		4.496,51
61400350	Erelonen en vergoedingen voor optredens, lesgevers, gidsen e.a. Aut...	75.843,91	89.472,61	1.977,36	87.495,25
61400400	Erelonen en vergoedingen voor commissie's en jury's	9.275,00	9.725,00		9.725,00
61400450	Reis- en verblijfskosten gemeentepersoneel	7.631,70	12.534,09	679,77	11.854,32
61400500	Erelonen. Vrijwilligers	9.588,97	13.502,20		13.502,20
61500050	Arbeidsgeneeskundige dienst	11.997,97	12.722,37		12.722,37
61500100	Kosten maaltijdcheques	5.180,95	5.299,07	74,07	5.225,00
61500150	Sociaal secretariaat en human resources	60.615,43	61.734,33		61.734,33
61500200	Prestaties derden. Voertuigen	24.543,34	16.361,62		16.361,62
61500250	Prestaties derden. Wegen en waterlopen	423.416,72	401.646,41	34.006,36	367.640,05
61500300	Financieel beheer en beheer portefeuille	1.920,32	1.763,53	12,10	1.751,43
61500350	Beheer 2e pensioenpijler	66,96	70,27	0,11	70,16
61500400	Prestaties derden. Andere	588.695,13	627.095,86	5.000,36	622.095,50
61500410	Administratiekosten Ticketgang		3.738,84	85,50	3.653,34
61500450	Schoolreizen, uitstappen en openluchtclassen	38.590,43	41.798,42	323,15	41.475,27
61500500	Maaltijden	71.618,47	81.228,46	250,81	80.977,65

AR	AR-OMSCHRIJVING	31/12/2014	DEBET	CREDIT	31/12/2015
61500600	Zwembad	57.088,20	37.658,45		37.658,45
61500650	Gas-dossiers	1.115,00			
61500700	Lidgeld	17.232,91	17.203,07		17.203,07
61500750	Beroepsopleiding personeel	19.615,21	14.860,19	278,30	14.581,89
61500800	Inrichten examens	38.199,33	80.481,25	11.404,25	69.077,00
61500900	Administratiekosten - personenbelasting	33.060,31	37.755,95	0,06	37.755,89
61600100	Verbruikskost. Informatica	143.069,13	147.019,73	6.712,20	140.307,53
61600200	Verbruikskost. Rollend materieel. Diverse kosten	2.300,12	2.445,52		2.445,52
61600300	Verbruikskost. Telefoon	67.107,38	71.882,59	1.089,00	70.793,59
61600400	Verbruikskost. Portkosten	54.862,17	55.261,23		55.261,23
61600500	Verbruikskost. Boeken, documentatie en abonnementen (intern gebruik)	8.411,38	8.776,57		8.776,57
62000010	Wedden van de gemeentemandarissen	266.084,44	266.170,26	76,46	266.093,80
62000020	Presentiegelden van de gemeentemandarissen	49.100,00	45.900,00		45.900,00
62000030	Vakantiegeld van de gemeentemandarissen	12.764,98	14.046,76		14.046,76
62000990	Andere vergoedingen mandatarissen				
62010010	Bezoldigingen vastbenoemd personeel	1.274.671,97	1.148.566,01	4.975,30	1.143.590,71
62010030	Vakantiegeld vastbenoemd personeel	100.197,39	95.020,54		95.020,54
62020010	Bezoldigingen gesubsidieerde contractuelen	732.792,68	301.576,17	2.702,83	298.873,34
62020030	Vakantiegeld gesubsidieerde contractuelen	60.290,71	58.536,93	645,16	57.891,77
62040010	Bezoldigingen en rechtstreekse sociale voordelen - jobstudenten	28.047,68	28.273,06		28.273,06
62040020	Bezoldigingen en rechtstreekse sociale voordelen - monitoren				
62040030	Bezoldigingen en rechtstreekse sociale voordelen - vacatietoelage	1.923,54	4.898,34	127,36	4.770,98
62060010	Bezoldigingen contractueel personeel	694.541,66	1.203.509,93	1.679,99	1.201.829,94
62060030	Vakantiegeld contractueel personeel	52.469,25	59.078,64	2,33	59.076,31
62070010	Bezoldigingen onderwijzend personeel ten laste van het bestuur	55.860,19	75.763,20		75.763,20
62070030	Vakantiegeld onderwijzend personeel ten laste van het bestuur	3.076,50	4.172,65		4.172,65
62080010	Bezoldigingen onderwijzend personeel ten laste van andere overheden	1.367.187,17	1.545.844,65		1.545.844,65
62100110	Werkgeversbijdragen aan de RSZPPO - gemeentemandarissen	9.183,84	9.183,84		9.183,84
62110110	Werkgeversbijdragen aan de RSZPPO - vastbenoemd personeel	190.516,98	171.400,71	260,88	171.139,83
62110210	Werkgeversbijdragen pensioenen aan de RSZPPO - vastbenoemd personeel	340.574,35	325.779,62	505,85	325.273,77
62120110	Werkgeversbijdragen aan de RSZPPO - gesco personeel	41.404,90	18.335,41	239,51	18.095,90
62120210	Werkgeversbijdragen pensioenen aan de RSZPPO - gesco personeel				
62160110	Werkgeversbijdragen aan de RSZPPO - contractueel personeel	210.483,40	363.499,43	225,87	363.273,56
62160120	Werkgeversbijdragen aan de RSZPPO - jobstudenten	1.522,95	1.535,21		1.535,21
62160210	Werkgeversbijdragen pensioenen aan de RSZPPO - contractueel personeel				
62180000	Werkgeversbijdragen wettelijke verzekeringen - onderw. pers. tlv an...	229.687,44			
62190000	Werkgeversbijdragen wettelijke verzekeringen - Sociale Maribel (-)	-126.095,81	6.280,09	100.707,22	-94.427,13
62210110	Werkgeversbijdragen voor bovenwettelijke verzekeringen - GSDV vastbenoemden		1.656,31		1.656,31
62220100	Werkgeversbijdragen voor 2e pensioenpijler - contractueel personeel	8.500,31	15.290,64	5,39	15.285,25
62220110	Werkgeversbijdragen voor bovenwet. verzek. - GSDV contractueel personeel		2.170,17		2.170,17
62220200	Werkgeversbijdrage voor 2e pensioenpijler - gesubsidieerd contractu...	7.811,73	3.246,48	28,67	3.217,81
62300100	Maaltijdcheques	89.310,00	88.626,00	2.878,30	85.747,70
62310100	Reiskosten en andere geldelijke tegemoetkomingen voor politiek personeel	1.529,46	1.172,35		1.172,35
62310390	Andere tegemoetkomingen voor gesubsidieerde contractuelen	10.668,09	11.091,60	626,99	10.464,61
62310490	Andere tegemoetkomingen voor onderwijzend personeel	12.038,77	8.076,84		8.076,84
62310990	Andere vergoedingen voor het gemeentepersoneel	4.800,00	3.500,00		3.500,00
62320100	Verzekeringen van arbeidsongevallen	34.699,28	49.034,50	7.825,29	41.209,21
62330100	Bijdragen aan de arbeidsgeneeskundige dienst	2.258,39	2.277,43		2.277,43
62330210	Bijdragen aan de gemeentelijke sociale dienst	3.944,34			
62390000	Andere personeelskosten	5.167,05	5.260,15		5.260,15
62400100	Pensioenen politiek personeel	89.881,36	87.316,98	194,70	87.122,28
63010000	Afschrijvingen op immateriële vaste activa	68.872,91	59.548,46		59.548,46
63020000	Afschrijvingen op materiële vaste activa	1.519.901,13	1.625.836,62		1.625.836,62
63400000	Waardevermindering op operationele vorderingen op korte termijn - t...	29.459,37	35.804,11		35.804,11
63410000	Waardevermindering op operationele vord. op korte termijn - terugneming (-)			29.459,37	-29.459,37
63500000	Voorzieningen voor pensioenen en soortgelijke verplichtingen - toevoeging	2.529.856,99	170.882,93	170.882,93	
63510000	Voorzieningen voor pens. en soortg. verplicht. - besteding en terug...			170.882,93	-170.882,93
63600000	Voorzieningen voor vakantiegeld - toevoeging	230.561,72			
63610000	Voorzieningen voor vakantiegeld - besteding en terugneming (-)	-110.010,71	15.147,82	30.295,64	-15.147,82
63700000	Voorzieningen voor andere risico's en kosten - toevoeging				

AR	AR-OMSCHRIJVING	31/12/2014	DEBET	CREDIT	31/12/2015
64010010	Roerende voorheffing	2.585,69	2.503,84		2.503,84
64090201	Belastingen en taken op onroerende goederen	6.090,98	5.978,24		5.978,24
64090901	Belastingen, taken en retributies, eigen aan de functie	1.091,71	1.070,47		1.070,47
64200000	Minderwaarde op realisatie van werkingsvorderingen	73.701,62	23.584,62	21.659,00	1.925,62
64300100	Receptie- en representatiekosten	57.276,16	57.537,32	1.001,66	56.535,66
64300900	Nadelige kasverschillen	286,70			
64700100	Procedure- en vervolgingskosten	30.668,39	18.157,62	213,81	17.943,81
64700200	Kasverschillen negatief		9,97		9,97
64910020	Rechtstreekse premies en subsidies aan ondernemingen	3.481,59	2.511,04	50,00	2.461,04
64910030	Terugbetaling van exploitatiekosten aan ondernemingen	1.297,63			
64920010	Rechtstreekse premies en subsidies aan gezinnen	41.878,47	43.327,48	38,69	43.288,79
64920020	Lidmaatschapsbijdragen aan verenigingen van gemeentelijk belang	2.516,00	300,00		300,00
64920030	Subsidies en instellingen ten dienste van gezinnen	139.223,95	147.391,10	9.085,51	138.305,59
64930140	Tussenkomst in vakbondpremies				
64930240	Bijdrage financiële kosten van andere overheidsinstellingen	3.425,24	415,57		415,57
64930250	Bijdragen werkingskosten van andere overheidsinstellingen	3.678.004,84	5.223.553,29	1.764.336,61	3.459.216,68
64930350	Specifieke werkingssubsidies Autonoom GemeenteBedrijf (AGB)				
64930430	Sociale voordelen van het onderwijzend personeel van het vrij onderwijs	7.956,35	9.016,80		9.016,80
64930450	Prijssubsidie Autonoom GemeenteBedrijf (AGB)		2.496,65		2.496,65
65000110	Leningen ten laste van de gemeente	53.517,05	28.120,15		28.120,15
65000130	Leasingschulden	239.383,71	282.732,93	55.976,01	226.756,92
65000200	Debetintresten op rekeningen	489,79	813,05	813,05	
65000910	Nalatigheids- of moratoriumintresten en gelijkaardige intresten	776,08	931,88	931,88	
65700200	Bijdragen in de exploitatieverliezen van intercommunale verenigingen				
65710100	Debetintresten op rekeningen		812,15		812,15
65710200	Nalatigheids- of moratoriumintresten		931,88		931,88
66300000	Minderwaarde op realisatie vaste activa				
66400100	Toegestane investeringssubsidies en definitieve bijdrage in het wer...	27.375,77	43.911,11		43.911,11
69300000	Over te dragen overschot van het boekjaar		5.151.307,76		5.151.307,76
70010010	Verkopen van goederen betreffende de functie	-316.431,48	30.270,70	379.539,01	-349.268,31
70030000	Toegangsgelden	-147.285,60	27.365,94	178.852,21	-151.486,27
70040000	Concessies	-26.605,80	8,76	29.112,02	-29.103,26
70050000	Retributies	-185.071,63	3.978,94	162.601,59	-158.622,65
70110100	Verhuringen van onroerende goederen aan ondernemingen en gezinnen	-56.350,38		72.037,08	-72.037,08
70110200	Verhuringen van onroerende goederen aan overheidsinstellingen	-3.034,20		3.250,05	-3.250,05
70120000	Verhuringen van roerende goederen	-1.335,25	821,25	4.879,00	-4.057,75
70210000	Rechtstreekse prestaties	-287.201,38	1.357,70	363.663,82	-362.306,12
70220000	Prestaties voor de overheidsinstellingen	-301,53		39,50	-39,50
70310110	Tussenkomsten van ouders in het leerlingenvervoer	-668,46			
70310120	Tussenkomsten van ouders in de schoolmaaltijden	-60.533,20	4.930,10	77.573,70	-72.643,60
70310130	Tussenkomsten van ouders in het toezicht en de bijlessen	-15.546,30	5.576,10	23.146,35	-17.570,25
70310140	Tussenkomsten van ouders in de sneeuw- en openluchtclassen	-20.790,46	65,68	24.686,46	-24.620,78
70310500	Tussenkomsten voor wegen en waterlopen	-48.296,08		48.264,41	-48.264,41
70390000	Andere tussenkomsten en terugvorderingen	-3.402,12		1.765,95	-1.765,95
70500999	Opbrengsten uit erfpacht			646.679,13	-646.679,13
73000000	Opcentiemen op de onroerende voorheffing	-4.359.782,20	3.343.264,46	7.802.667,53	-4.459.403,07
73010000	Aanvullende belasting op de personenbelasting	-3.306.031,17	884.624,12	4.660.213,79	-3.775.589,67
73020000	Motorrijtuigen	-208.965,53	5.693,95	217.457,62	-211.763,67
73040000	Gewestbelasting op verwaarlozing woningen en gebouwen	-2.034,20		2.836,25	-2.836,25
73180000	Andere retributies op de afgifte van administratieve stukken				
73311100	Retributie op begraving/bijzetting/verstrooing		50,00	50,00	
73314400	Retributie op ontgraving	-2.275,00			
73328000	Stuikstorten	-22,00	86,00	172,00	-86,00
73420000	Belasting op kamers	-38.695,26		38.690,00	-38.690,00
73424400	Belasting op verspreiding kosteloos reclaimedrukwerk	-106.946,86	945,18	110.429,04	-109.483,86
73600000	Retributie plaatsrecht markten	-5.870,00	8.381,50	8.381,50	
73720000	Niet-bebouwde percelen				
73740000	Belasting op leegstaande woningen en gebouwen	-34.900,00	1.700,00	18.900,00	-17.200,00
73770000	Belasting op tweede verblijven	-61.000,00	7.000,00	66.000,00	-59.000,00
73800000	Algemene gemeentebelasting	-869.025,57	9.851,57	868.420,72	-858.569,15

AR	AR-OMSCHRIJVING	31/12/2014	DEBIT	CREDIT	31/12/2015
73890000	Boetes				
73900000	Boetes	-1.398,88		1.075,25	-1.075,25
74000010	Gemeentefonds	-1.676.580,40		1.716.651,92	-1.716.651,92
74020000	Overige algemene werkingssubsidies	-4.448,24			
74030020	Vergoeding wegens derving onroerende voorheffing	-115,00		10.469,73	-10.469,73
74030901	Bijdragen hogere overheden voor algemene doeleinden	-196.117,85		193.458,08	-193.458,08
74050010	Bijdragen vd hogere overheden voor de bezoldiging van het onderwijs...	-1.596.874,61		1.545.844,65	-1.545.844,65
74050030	Bijdragen vd hogere overheden voor de werkingsuitgaven vh onderwijs...	-268.889,56	128.993,72	393.455,37	-264.461,65
74050050	Bijdragen vd hogere overheden voor de werkingsuitgaven	-40.078,05	24.574,21	67.780,52	-43.206,31
74050060	Bijdragen van de hogere overheden voor de personeelskosten	-115.572,23		97.085,85	-97.085,85
74050090	Premie van de hogere overheid voor het gesubsidieerd personeel (Gesco)	-290.595,34	235.655,92	592.331,30	-356.675,38
74050990	Andere subsidies van de hogere overheden	-213.202,11	115.914,81	251.617,21	-135.702,40
74060040	Bijdragen van andere overheidsinstellingen voor de werkingsuitgaven	-2.695,20		2.689,83	-2.689,83
74060050	Bijdragen van andere overheidsinstellingen voor de personeelsuitgaven				
74060990	Andere bijdragen van andere overheidsinstellingen	-146.031,24		104.693,33	-104.693,33
74070000	Specifieke werkingssubsidies	-105,00		819,12	-819,12
74400100	Inhouding pensioen gemeentemandarissen	-17.770,44		17.770,44	-17.770,44
74500300	Terugbetaling van kosten voor electriciteit, gas en water	-4.142,56		9.128,80	-9.128,80
74500400	Terugvordering werknemersaandeel maaltijdcheques	-16.347,82	9,81	15.404,97	-15.395,16
74500500	Terug te vorderen bijdrag in het kader van het activa plan (rva)			3.223,67	-3.223,67
74600100	Vergoedingen voor kleine schade vanwege ondernemingen en gezinnen	-6.595,19	431,88	13.925,38	-13.493,50
74600200	Vergoedingen voor arbeidsongevallen	-14.392,52		14.624,71	-14.624,71
74700100	Diverse operationele opbrengsten	-1.241,19	13,14	207,89	-194,75
75000200	Dividenden uit deelnemingen in intercommunale verenigingen	-642.913,72	42.665,84	3.195.601,33	-3.152.935,49
75100400	Creditintresten op rekeningen-courant	-2.032,63	31,69	16.238,05	-16.206,36
75100500	Creditintresten op termijnrekeningen	-10.372,31		4,26	-4,26
75100800	Nalatigheidsintresten op schuldverdragen			0,01	-0,01
75300100	In resultaat genomen kapitaalsubsidies en schenkingen	-226.958,97		237.708,15	-237.708,15
75400000	Kasverschillen positief en negatief		30,00	30,00	
75900100	Andere financiële opbrengsten				
76300000	Meerwaarde op de realisatie van fin., mat. en immat. vaste activa	-437.166,19			
79300000	Over te dragen tekort van het boekjaar	-1.224.986,99			
01200000	Debiteuren wegens persoonlijke zekerheden	2.708.665,07	2.909.564,22	2.378.265,47	531.298,75
01300000	Crediteuren wegens borgstelling voor financiële schulden aangegaan ...	-1.252.365,99	1.114.355,36	1.252.365,99	-138.010,63
01307000	Cred. wegens borgstel. vr fin. schuld aangegaan dr Intergem samenwe...	-1.456.299,08	1.263.910,11	1.657.198,23	-393.288,12
09010000	Bestemde gelden voor exploitatie-uitgaven	1.184.836,80	1.184.836,80	1.184.836,80	
09100000	Bestemde gelden	-1.184.836,80	1.184.836,80	1.184.836,80	
09200000	Overige diverse rechten en verplichtingen	200.899,15	1.436.557,45	234.477,74	1.202.079,71
09300000	Overige diverse rechten en verplichtingen	-200.899,15	234.477,74	1.436.557,45	-1.202.079,71

0,00	302.019.179,91	302.019.179,91	0,00
------	----------------	----------------	------

Aanwezig: Danny Claeys
burgemeester-voorzitter,
Thomas Van Ongeval, Christiaan Van herzeele, Luc Deschamps, Viviane De Preester
Ivan Schaubroeck, Annemie De Gussem (toegevoegd schepenen, voorzitter ocmw)
schepenen,
Patricia Dhondt
gemeentesecretaris

Dagorde: BBC. Waarderingsregels. Vaststelling.

Het College,

Gelet op artikel 57 en 171 van het gemeentedecreet van 15 juli 2005, zijn latere wijzigingen en zijn uitvoeringsbesluiten;

Gelet op artikel 140 en volgende, in verband met de waarderingregels, van het besluit van de Vlaamse regering betreffende de beleids- en beheerscyclus van de gemeenten, de provincies en de openbare centra voor maatschappelijk welzijn van 25 juni 2010 en zijn latere wijzigingen;

Besluit:

Artikel 1 – Volgende waarderingsregels worden vastgesteld:

ALGEMENE PRINCIPES

INVESTERING OF EXPLOITATIE

Alle vermogensbestanddelen worden uitgedrukt en gewaardeerd aan hun gebruikswaarde. De gebruikswaarde van een activum stemt overeen met de toekomstige economische voordelen of het dienstverleningspotentieel dat het activum voor de gemeente zal opleveren.

Alle vermogensbestanddelen worden afzonderlijk gewaardeerd en voor dat bedrag in de balans opgenomen, na aftrek van de desbetreffende afschrijvingen en waardeverminderingen.

AANSCHAFFINGSWAARDE

De gemeente hanteert als algemene regel dat elk actiefbestanddeel gewaardeerd wordt tegen aanschaffingswaarde en neemt voor dat bedrag de bestanddelen op in de balans, onder aftrek van de gecumuleerde afschrijvingen en waardeverminderingen. In sommige gevallen kan het actief ook worden geherwaardeerd. Op deze algemene regel zijn hieronder afwijkingen bepaald.

Met de aanschaffingswaarde wordt bedoeld de aanschaffingsprijs (aankoopprijs + bijkomende kosten), de ruilwaarde, de vervaardigingsprijs (aanschaffingsprijs grondstoffen,...+ rechtstreekse

productiekosten), de schenkingswaarde (marktwaaarde van de goederen op het moment van de schenking of datum van het openvallen van de nalatenschap + belastingen en kosten) of de inbrengwaarde.

AFSCHRIJVINGEN EN WAARDEVERMINDERINGEN

Afschrijvingen drukken de slijtage uit van het actief met een beperkte gebruiksduur. Het afschrijvingsbedrag wordt per financieel boekjaar bepaald door het verschil tussen de boekhoudkundige waarde en de restwaarde te delen door de resterende gebruiksduur, uitgedrukt in jaren. Ten minste aan het einde van elk financieel boekjaar wordt de restwaarde en de gebruiksduur van de activa opnieuw geëvalueerd. De gemeente opteert ervoor de initiële afschrijvingsduur voor de diverse categorieën van activa te bepalen zoals opgenomen in bijgevoegde tabel.

De gemeente boekt waardeverminderingen op de aanschaffingswaarde van actiefbestanddelen om rekening te houden met (al dan niet als definitief aan te merken) ontwaardingen van activa bij de afsluiting van het boekjaar. Waardeverminderingen zijn correcties op de aanschaffingswaarde die niet voortvloeien uit hun *waarschijnlijke* nuttigheids- of gebruiksduur (bv. naar aanleiding van een schadegeval). Dit houdt in dat waardeverminderingen zowel mogelijk zijn voor activa met een beperkte (gebouwen) als een onbeperkte levensduur (gronden). Waardeverminderingen blijven niet behouden als de boekhoudkundige waarde van het activum daardoor op het einde van het boekjaar lager is dan de gebruikswaarde. In dat geval worden de waardeverminderingen teruggenomen.

HERWAARDERINGEN

Sommige activa kunnen worden geherwaardeerd om hun boekwaarde in overeenstemming te brengen met een marktwaaarde. Herwaardering is enkel toegestaan voor de financiële vaste activa en overige materiële vaste activa. Bij de herwaardering van een actief, wordt de volledige categorie waartoe dat actief behoort, geherwaardeerd. De overige materiële vaste activa met beperkte gebruiksduur worden op basis van deze geherwaardeerde waarde afgeschreven.

AFWIJKINGEN EN SPECIFIEKE WAARDERINGSREGELS

GELDBELEGGINGEN EN LIQUIDE MIDDELEN

De gemeente waardeert de liquide middelen en de geldbeleggingen, tegen de nominale waarde. De aandelen en vastrentende effecten worden bij verwerving geboekt en gewaardeerd tegen de aanschaffingswaarde.

De gemeente past op de liquide middelen en geldbeleggingen waardeverminderingen toe als blijkt dat de realisatiewaarde op de datum van de jaarafsluiting lager is dan de aanschaffingswaarde. Er zullen bovendien aanvullende waardeverminderingen geboekt worden om rekening te houden met de evolutie

van hun realisatie- of marktwaarde of met de risico's die inherent zijn aan de aard van de producten in kwestie of van de uitgevoerde activiteit.

VORDERINGEN OP KORTE TERMIJN

Vorderingen worden in de balans weergegeven tegen de nominale waarde. In geval er onzekerheid bestaat over de invorderbaarheid van bepaalde vorderingen, worden deze overgeboekt naar dubieuze debiteuren. Op de dubieuze debiteuren worden waardeverminderingen geboekt in functie van de ouderdom van de vordering, zijnde :

<i>Ouder dan 2 jaar - jonger dan 3jaar :</i>	<i>10%</i>
<i>Ouder dan 3 jaar- jonger dan 5 jaar :</i>	<i>40%</i>
<i>Ouder dan 5 jaar :</i>	<i>60%</i>

De gemeente opteert ervoor om ook waardeverminderingen toe te passen als hun realisatiewaarde op de datum van de jaarafsluiting lager is dan hun boekhoudkundige waarde.

VOORRADEN

De voorraden die de gemeente heeft verworven naar aanleiding van een ruiltransacties, waardeert ze tegen de aanschaffingswaarde of de marktwaarde op de balansdatum als die lager is. De waardering tegen een lagere marktwaarde, zal niet worden behouden als de marktwaarde achteraf hoger is dan de lagere waarde waartegen de voorraad werd gewaardeerd.

De voorraden die verworven zijn door niet-ruiltransacties, worden gewaardeerd tegen de marktwaarde op de datum van de verwerving. Deze zullen echter niet worden gewaardeerd indien ze gratis of tegen een symbolische prijs worden verdeeld of verbruikt worden in het productieproces van goederen die gratis of tegen een symbolische prijs worden verdeeld.

De gemeente opteert ervoor om initieel geen voorraden uit te drukken. In afwijking zal geopteerd worden voor de FIFO-waardering (waardering voorraden aan de 'recentste' aankooprijzen).

FINANCIEEL VASTE ACTIVA

Belangen of aandelen in rechtspersonen worden in de boekhouding opgenomen tegen hun aanschaffingswaarde. De aanschaffingswaarde van belangen of aandelen, ontvangen als vergoeding voor inbrengen die niet bestaan in contanten of die voortkomen uit de omzetting van vorderingen, stemt overeen met de conventionele waarde van de ingebrachte goederen en waarden of van de omgezette vorderingen. Als de conventionele waarde echter lager is dan de marktwaarde van de ingebrachte goederen en waarden of van de omgezette vorderingen, wordt de aanschaffingswaarde geherwaardeerd tot de hogere marktwaarde.

Er worden waardeverminderingen toegepast op de belangen en de aandelen die onder de financiële vaste activa zijn opgenomen in geval van duurzame minderwaarde of ontwaarding, verantwoord door de toestand, de rentabiliteit of de vooruitzichten van de entiteit waarin de belangen of de aandelen worden aangehouden. De gemeente zal ook op de vorderingen, inclusief de vastrentende effecten, die in de financiële vaste activa zijn opgenomen waardeverminderingen toepassen als er voor het geheel of een gedeelte van de vordering onzekerheid bestaat over de betaling ervan op de vervaldag.

MATERIËLE VASTE ACTIVA

De materiële vaste activa worden onderverdeeld in 3 categorieën. De **gemeenschapsgoederen** zijn de roerende en onroerende activa die worden aangewend binnen het 'maatschappelijk doel' van de organisatie, los van enige bedrijfseconomische activiteit. De **bedrijfsmatige activa** worden aangewend binnen een bedrijfsmatige context, dat betekent waar een bepaald rendement of zekere productiviteit kan worden gekoppeld aan de aangewende activa. De diensten verbonden aan deze activa worden aangeboden aan concurrentiële tarieven, die beogen zoveel als mogelijk de kosten verbonden aan deze diensten te dekken. De **overige activa** worden voor geen van vorige doeleinden aangewend, maar worden aangehouden als '(on)roerende reserve'. Deze activa zijn niet nuttig bij het functioneren van de gemeente, en kunnen mogelijks in de toekomst worden gerealiseerd ter financiering van andere investeringen.

Tot het **erfgoed** behoren de activa met historische, artistieke, wetenschappelijke, ... waarde. Erfgoed zal in veel gevallen weinig economische voordelen opleveren of weinig dienstenpotentieel inhouden. Deze hebben dus in principe geen gebruikswaarde. Daarom zal op de aanschafwaarde van deze activa een waardevermindering worden toegepast om de boekhoudkundige waarde terug te brengen tot € 1. Indien het actief dat behoort tot erfgoed wordt ingezet voor de uitvoering van het 'maatschappelijk doel' (bv. dienst toerisme in belfort), kan dat actief tóch een gebruikswaarde hebben. Dat actief wordt dan niet afgeschreven maar de waarde kan worden aangepast door het uitdrukken van waardeverminderingen.

Overige zakelijke rechten op onroerende goederen betreft de andere zakelijke rechten die de gemeente bezit op een onroerend goed als de vergoedingen bij aanvang van het contract werden vooruitbetaald (geactiveerde eenmalige vergoeding). Deze activa worden afgeschreven over de looptijd van de overeenkomst, tenzij de economische gebruiksduur van het actief waarop het zakelijk recht betrekking heeft, korter is.

De **gebruiksrechten voor materiële vaste activa** waarover de gemeente beschikt op grond van **leasing of gelijkaardige overeenkomsten** (bv. erfpacht) worden onder de activa opgenomen voor het gedeelte van de volgens de overeenkomst te storten termijnen, dat strekt tot de wedersamenstelling van de kapitaalwaarde van het goed waarop de overeenkomst betrekking heeft. De overeenkomstige schuld aan de passiefzijde waardeert de gemeente ieder jaar ten bedrage van het gedeelte van de in de volgende boekjaren te storten termijnen, dat strekt tot de wedersamenstelling van de kapitaalwaarde van het goed waarop de overeenkomst betrekking heeft. De duur van de afschrijvingsperiode wordt

geregeld door IAS17 en IPSAS13: indien het *redelijk zeker* is dat het geleasede actief overgenomen wordt bij het verstrijken van de leaseperiode (lichten van de aankoopoptie), zal het actief worden afgeschreven over de normale gebruiksduur van soortgelijke activa (die in volle eigendom zijn). Indien het *niet redelijk zeker* is dat het actief wordt overgenomen bij het verstrijken van de leaseperiode (aankoopoptie wordt niet gelicht), wordt het actief afgeschreven over de leaseperiode, tenzij de (economische) gebruiksduur korter is.

IMMATERIËLE VASTE ACTIVA

De immateriële vaste activa worden gewaardeerd aan aanschafwaarde, tenzij deze niet verworven zijn van derden. In dat geval worden ze gewaardeerd tegen de vervaardigingsprijs, als die niet hoger is dan een voorzichtige raming van de gebruikswaarde of van het toekomstige rendement of nut voor de gemeente van die vaste activa.

VORDERINGEN OP LANGE TERMIJN

Vorderingen worden in de balans weergegeven tegen de nominale waarde. Indien de inning van deze vorderingen twijfelachtig is, worden deze overgeboekt naar de post dubieuze debiteuren. Op dubieuze debiteuren worden correctie geboekt aan de hand van waardeverminderingen, om aan te duiden welk bedrag waarschijnlijk nog zal geïnd worden.

SCHULDEN

De schulden worden gewaardeerd tegen de nominale waarde.

NETTO-ACTIEF

De **ontvangen investeringssubsidies en schenkingen** worden geleidelijk in resultaat genomen (verrekend) volgens hetzelfde ritme als de afschrijvingen of de waardeverminderingen op de vaste activa waarvoor deze werden verkregen. Zolang een investering in uitvoering is en dus nog niet wordt afgeschreven, wordt de verkregen investeringssubsidie nog niet verrekend.

De **voorzieningen** worden stelselmatig gevormd voor bestaande verplichtingen die zeker zijn op balansdatum en waarvan de omvang betrouwbaar kan worden bepaald. Ze worden niet gevormd voor 'waarschijnlijke' verplichtingen en worden niet gehandhaafd als ze op het einde van het financieel boekjaar hoger zijn dan wat vereist is op basis van een actuele beoordeling van de risico's en kosten voor de gemeente.

Art. 2 – Volgende afschrijvingstermijnen worden vastgesteld:

Soort	Omschrijving	Inhoud	AFduur min	AFduur max	AFduur default	AFduur buitengewoon onderhoud	Restwaarde default
Materiële Vaste Activa	Terreinen	Deze rubriek bevat naast de onbebouwde terreinen ook de gronden van wegen (wegzate), gebouwen, waterlopen en kunst(bouw)werken.	0	0	0	0	0.00
Materiële Vaste Activa	Terreinen - aanleg en uitrusting	De <u>(afschrijfbare) aanleg en uitrusting op terreinen</u> (bv. verharding, omheining, ...) wordt opgenomen onder de rubriek 'bebouwde terreinen'.	5	15	5	5	0.00
Materiële Vaste Activa	Gebouwen - bedrijfsmatige		33	33	33	10	0.00
Materiële Vaste Activa	Gebouwen - bedrijfsmatig - onderhoudswerken	Onderhoudswerken aan gebouwen die niet worden opgenomen in de exploitatie, worden over een kortere termijn afgeschreven. Deze termijn hangt af van de aard van het onderhoudswerk en de impact op de gebruikswaarde van het gebouw.	5	15	10	10	0.00
Materiële Vaste Activa	Wegen - verharding, slijtlaag, voetpaden, fietspaden,	Onder <u>wegen</u> worden alle elementen van het weggennet opgenomen (verharding, slijtlaag, voetpaden, fietspaden, ...).	33	33	33		
Materiële Vaste Activa	Wegen - slijtlaag (vervangen)	Het aanbrengen of vervangen van de slijtlaag wordt afgeschreven over een kortere termijn.	5	5	5		

Materiële Vaste Activa	Wegen - overige infrastructuur (straatmeub., verkeerssign., wegbeplant., ...)	Onder de <u>overige infrastructuur betreffende de wegen</u> worden onder meer straatmeubilair, verkeerssignalisatie, wegbeplanting, ... opgenomen.	10	10	10		
Materiële Vaste Activa	Wegen - onderhoudswerken	<u>Onderhoudswerken aan wegen</u> die niet worden opgenomen in de exploitatie, worden over een kortere termijn afgeschreven. Deze termijn hangt af van de aard van het onderhoudswerk en de impact op de gebruikswaarde van de weg.	5	15	10		
Materiële Vaste Activa	Waterlopen en waterbekkens		33	33	33		
Materiële Vaste Activa	Waterlopen en waterbekkens - onderhoudswerken	<u>Onderhoudswerken aan waterlopen en waterbekkens</u> die niet worden opgenomen in de exploitatie, worden over een kortere termijn afgeschreven. Deze termijn hangt af van de aard van het onderhoudswerk en de impact op de gebruikswaarde.	5	15	10		
Materiële Vaste Activa	Overige onroerende infrastructuur (riol.nt, openb verl, nutsl en kunst(bouw)w.)	Onder overige onroerende infrastructuur worden onder meer het rioleringsnet, de openbare verlichting, nutsleidingen en kunst(bouw)werken opgenomen.	33	33	33		

Materiële Vaste Activa	Overige onroerende infrastructuur - onderhoudswerken	Onderhoudswerken aan overige onroerende infrastructuur die niet worden opgenomen in de exploitatie, worden over een kortere termijn afgeschreven. Deze termijn hangt af van de aard van het onderhoudswerk en de impact op de gebruikswaarde van de infrastructuur.	5	15	10		
Materiële Vaste Activa	Installaties, machines en uitrusting (werk materiaal)	Onder de installaties, machines en uitrusting wordt onder meer opgenomen werkmateriaal (boormachines, grasmachines, hakselaars, brandweer-helmen- en kledij, reanimatietoestellen, keukengerei, diepvriezers, koelkasten, uitrusting van RVT's ,...	5	10	5		
Materiële Vaste Activa	Meubilair	Onder meubilair wordt onder meer opgenomen kasten, stoelen, banken, bureaus,... in de mate dat ze niet onroerend door bestemming zijn	10	10	10		
Materiële Vaste Activa	Kantooruitrusting	Onder kantooruitrusting wordt onder meer opgenomen faxtoestellen, kopieermachines, kopierversnellers, tv's, dvd-spelers, ...	5	5	5		
Materiële Vaste Activa	Kantooruitrusting - informaticamateriaal	Gezien de snelle veroudering en technologische evolutie in het informaticamaterieel wordt deze rubriek over een kortere termijn afgeschreven. ... Informaticamateriaal bevat onder meer computers, computerschermen, beamers, laptops, ...	3	3	3		

Materiële Vaste Activa	Rollend materiaal	Rollend materiaal bevat onder meer fietsen, vrachtwagens, brandweerwagens, tractoren en andere voertuigen en hun toebehoren.	5	10	5		
Materiële Vaste Activa	Kunstwerken (geen erfgoed)		0	0	0		
Materiële Vaste Activa	Erfgoed		0	0	0		
Immateriële Vaste Activa	Kosten van onderzoek en ontwikkeling		5	5	5		
Immateriële Vaste Activa	Concessies, octrooien, licenties, knowhow, merken en soortgelijke rechten		5	5	5		
Immateriële Vaste Activa	Goodwill		5	5	5		
Immateriële Vaste Activa	Plannen en studies		5	5	5		

Aldus beslist in zitting, de datum als voormeld.
Namens het College van burgemeester en schepenen,

(Get.) Patricia Dhondt
gemeentesecretaris

(Get.) Danny Claeys
burgemeester - voorzitter

Voor eensluidend afschrift
te Nazareth op 5 juni 2014

Patricia Dhondt
gemeentesecretaris

Danny Claeys
burgemeester

OVERZICHT VAN DE DEELNEMINGEN 31/12/2015

RUBRIEK 28	INSTELLING	AANTAL	NOMINALE WAARDE	INGESCHREVEN	NOG TE VOLSTORTEN	HER/MIN WAARDERING	NETTO BOEKWAARDE
				10.782.904,22	104.393,55	2.943.498,56	13.622.009,23
281	Gaselwest Ae	220.549	9,53	3.343.692,07	0,00	2.732.511,61	6.076.203,68
281	Gaselwest Ag	20.178	69,02	337.510,84	0,00	210.986,95	548.497,79
281	IVM	11.351	25,00	802.325,00			802.325,00
281	FARYS - T-aandelen	6	2.480,00	14.880,00	11.160,00		3.720,00
281	FARYS - T aandelen uitgiftepremie			817,89			817,89
281	FARYS - Tk -aandelen	62	500,00	31.000,00	0,00		31.000,00
281	FARYS - D-aandelen	9	118.725,00	1.068.525,00	0,00		1.068.525,00
281	FARYS - D ² -aandelen	4	0,00	0,00	0,00		0,00
281	FARYS - Dk-aandelen	28	500,00	14.000,00	0,00		14.000,00
281	FARYS - Z-aandelen	4	862.500,00	3.450.000,00	0,00		3.450.000,00
281	FARYS - Z aandelen uitgiftepremie			782.293,00			782.293,00
281	FARYS - F1-aandelen	19	25,00	475,00	356,25		118,75
281	Gemeentelijke Holding	155	0,00	0,00			0,00
281	Gemeentelijke Holding - Cumulatief preferente B-aandelen	2.790	0,00	0,00	0,00		0,00
281	Volkshaard	200	12,50	2.500,00	1.875,00		625,00
281	Vlaamse Ardennen sociale huisvestingsmaatschappij	100	6,25	625,00	464,80		160,20
281	Intercommunale vereniging voor crematorium	9	2.478,94	22.310,42	0,00		22.310,42
281	Figga	25.456	25,00	636.400,00	90.125,00		546.275,00
281	Veneco	1.000	250,00	250.000,00	0,00		250.000,00
281	Kleine Landeigendom Het Volk cvba	22	25,00	550,00	412,50		137,50

VORDERINGEN OP LANGE TERMIJN

TOEGESTANE LENINGEN EN ANDERE RUILTRANSACTIES			Som bedrag van de leningen	Som omgezette bedragen	Som resterende schuld 31/12/2015	Voorziene aflossingen 2015 *	Werkelijke aflossingen 2015 *	Verschil werkelijk - voorzien	Som terug te betalen in 2016
2903	Vorderingen wegens toegestane leningen	BV	2.485.990,14	2.485.990,14	1.715.898,14	61.985,00	61.985,00	0,00	61.985,00
	Leningen ten laste van derden		0,00	0,00	0,00	0,00	0,00	0,00	0,00
	Andere toegestane leningen		2.485.990,14	2.485.990,14	1.715.898,14	61.985,00	61.985,00	0,00	61.985,00
	Autonom Provinciebedrijf Provinciale Zorgcentrum Lemberge		33.218,60	33.218,60	33.218,60			0,00	
	TMVW verkoop drinkwaterinstallaties		754.022,00	754.022,00	110.818,00	51.411,00	51.411,00	0,00	51.411,00
	TMVW - AquRio I		148.043,00	148.043,00	21.155,00	10.574,00	10.574,00	0,00	10.574,00
	TMVW - AquRio I - Herwaardering		270.535,26	270.535,26	270.535,26			0,00	
	Veneco - achtergestelde lening super dividend 2015		1.280.171,28	1.280.171,28	1.280.171,28			0,00	

* = inclusief aflossingen op volledig afgeloste leningen

2904	Vorderingen wegens tussenkomst in gewaarborgde leningen		0,00	0,00	0,00	0,00	0,00	0,00	0,00

* = inclusief aflossingen op volledig afgeloste leningen

2905	Andere niet-operationele vorderingen uit ruiltransacties		0,00	0,00	0,00	0,00	0,00	0,00	0,00
									97

VORDERINGEN OP LANGE TERMIJN

INVESTERINGSSUBSIDIES EN ANDERE NIET-RUILTRANSACTIES		Initiële subsidiebelofte	Reeds geïnd per 31/12/2015	Resterend saldo per 31/12/2015	Voorziene tranche 2015 *	Werkelijke tranche 2015 *	Verschil werkelijk - voorzien	Tranche verwacht in 2016
2912	Vorderingen wegens investeringsubsidies in kapitaal	0,00	0,00	0,00	0,00	0,00	0,00	0,00
2913	Vorderingen wegens prefinanciering investeringsubsidies	0,00	0,00	0,00	0,00	0,00	0,00	0,00
	Via leningen ten laste van hogere overheden	0,00	0,00	0,00	0,00	0,00	0,00	0,00
	Andere vorderingen wegens prefinanciering investeringsubsidies	0,00	0,00	0,00	0,00	0,00	0,00	0,00
2915	Andere niet-operationele vorderingen uit niet-ruiltransacties	0,00	0,00	0,00	0,00	0,00	0,00	0,00

SCHULDEN OP LANGE TERMIJN

FINANCIËLE SCHULDEN		Som bedrag van de leningen	Som omgezette bedragen	Som resterende schuld 2015	Voorziene aflossingen 2015 *	Werkelijke aflossingen 2015 *	Verschil werkelijk - voorzien	Som terug te betalen in 2016
171	Obligatieleningen	0,00	0,00	0,00	0,00	0,00	0,00	0,00

* = inclusief aflossingen op volledig afgeloste leningen

172	Leasingschulden en soortgelijke schulden	8.094.570,25	8.094.570,25	5.833.438,93	343.451,25	343.451,25	0,00	355.577,21
	BELFIUS	8.094.570,25	8.094.570,25	5.833.438,93	343.451,25	343.451,25	0,00	355.577,21

* = inclusief aflossingen op volledig afgeloste leningen

1733	Schulden aan kredietinstellingen aangegaan door het bestuur	7.403.840,52	7.403.840,52	2.025.717,92	383.311,72	383.311,72	0,00	275.805,02
	Leningen ten laste van het bestuur	7.403.840,52	7.403.840,52	2.025.717,92	383.311,72	383.311,72	0,00	275.805,02
	BNP PARIBAS FORTIS	2.408.375,34	2.408.375,34	1.715.967,93	120.418,68	120.418,68	0,00	120.418,68
	BELFIUS	3.454.200,44	3.454.200,44	309.749,99	147.849,93	147.849,93	0,00	155.386,34
	BELFIUS	1.541.264,74	1.541.264,74		115.043,11	115.043,11	0,00	
	Leningen ten laste van hogere overheden	0,00	0,00	0,00	0,00	0,00	0,00	0,00

SCHULDEN OP LANGE TERMIJN

Sanerings- en consolidatieleningen	0,00	0,00	0,00	0,00	0,00	0,00	0,00
Leningen ten laste van derden	0,00	0,00	0,00	0,00	0,00	0,00	0,00

* = inclusief aflossingen op volledig afgeloste leningen

1734 Schulden aan kredietinstellingen wegens borgstelling	0,00	0,00	0,00	0,00	0,00	0,00	0,00

* = inclusief aflossingen op volledig afgeloste leningen

174 Overige leningen	0,00	0,00	0,00	0,00	0,00	0,00	0,00
Uitgegeven thesauriebewijzen	0,00	0,00	0,00	0,00	0,00	0,00	0,00
Andere	0,00	0,00	0,00	0,00	0,00	0,00	0,00

* = inclusief aflossingen op volledig afgeloste leningen

SCHULDEN OP LANGE TERMIJN

ANDERE SCHULDEN OP LT

Som resterende
schuld 31/12/2015

175/9	Diverse schulden op lange termijn uit ruiltransacties			0,00
18	Schulden op lange termijn uit niet-ruiltransacties			0,00

Diverse toelichtingen

Rente op vreemd vermogen in de aanschaffingswaarde van materiële vaste activa en immateriële vaste activa

Niet van toepassing

Methoden en criteria voor waardering van bestellingen in uitvoering

Niet van toepassing

Afschrijving van kosten voor Onderzoek & Ontwikkelingen indien > 5 jaar

Niet van toepassing

Verantwoording herwaardering Financieel vaste activa en Overig materieel vaste activa

De herwaarderingen van het boekjaar vindt u terug in schema TJ7 (Toelichting bij de balans).

Bij de financiële vaste activa is er in 2015 een herwaarderingen van 2.943.498,56 euro op de aandelen van Gaselwest, waarvan 2.732.511,61 euro op de A-aandelen Elektriciteit en 210.986,95 euro op de A-aandelen Gas.

Wijziging van waarderingsregels + hun invloed op het vermogen, de financiële toestand en de staat van opbrengsten en kosten

Niet van toepassing

Risico's, verliezen en ontwaardingen

Niet van toepassing

Gebeurtenissen na balansdatum die feitelijk invloed hebben op balansdatum

Niet van toepassing

Invloed van opbrengsten en kosten van een ander boekjaar die invloed hebben op huidige rekening

Niet van toepassing

Correcties van fouten gevonden in boekjaar 2016 en in vorige boekjaren die invloed hebben op 2015

Niet van toepassing

Bedrag van de onder Immaterieel vaste activa opgenomen kosten van Onderzoek en Ontwikkeling

Niet van toepassing

Overige informatie

Niet van toepassing

Visum in toepassing van art. 94, al 1, 1° en 160, §1 en §2 gemeentedecreet
 Financieel advies in toepassing van art. 93, al 1, 3° gemeentedecreet

Nummer visum	Datum	Artikels	visum	financieel advies	weigering visum	Onderwerp	Categorie	TOTAAL
20150001	23/12/2014	2015/Z-02.02.01/0945-02/62020010/BESTUUR/MAT1/500/IE-GEEN	€ 12 393,17			Aanstelling weerwerkgesco begeleider buitenschoolse kinderopvang voor 19/38 van 06/01/2015 tijdens afwezigheid wegens moederschapsbescherming Stephanie Rouan	pers	14 740,62
		2015/Z-02.02.01/0945-02/62120110/BESTUUR/MAT1/500/IE-GEEN	€ 710,05					
		2015/Z-02.02.01/0945-02/62220200/BESTUUR/MAT1/500/IE-GEEN	€ 124,92					
		2015/Z-02.02.01/0945-02/62020030/BESTUUR/MAT1/500/IE-GEEN	€ 879,81					
		2015/Z-02.02.01/0945-02/62300100/BESTUUR/MAT1/500/IE-GEEN	€ 600,00					
20150002	23/12/2014	2015/Z-02.02.01/0945-02/61500100/BESTUUR/MAT1/500/IE-GEEN	€ 32,67			Aanstelling weerwerkgesco begeleider buitenschoolse kinderopvang voor 9/38 van 06/01/2015 tijdens afwezigheid wegens moederschapsbescherming Stephanie Rouan	pers	9 986,30
		2015/Z-02.02.01/0945-01/62020010/BESTUUR/MAT1/500/IE-GEEN	€ 8 870,40					
		2015/Z-02.02.01/0945-01/62120110/BESTUUR/MAT1/500/IE-GEEN	€ 336,31					
		2015/Z-02.02.01/0945-01/62220200/BESTUUR/MAT1/500/IE-GEEN	€ 59,16					
		2015/Z-02.02.01/0945-01/62020030/BESTUUR/MAT1/500/IE-GEEN	€ 416,75					
20150003	30/12/2015	2015/Z-02.02.01/0945-01/62300100/BESTUUR/MAT1/500/IE-GEEN	€ 288,00			-	-	
		2015/Z-02.02.01/0945-01/61500100/BESTUUR/MAT1/500/IE-GEEN	€ 15,68					
20150004	30/12/2014	2015/Z-02.02.01/0110-01/62060010/BESTUUR/MAT1/500/IE-GEEN		€ 961,97		Bijkomende aanstelling contractueel technisch beambte poetsdienst voor 19/38 van 05/01/2015 tot 31/01/2015	pers	1 532,06
		2015/Z-02.02.01/0110-01/62160110/BESTUUR/MAT1/500/IE-GEEN		€ 297,73				
		2015/Z-02.02.01/0110-01/62220100/BESTUUR/MAT1/500/IE-GEEN		€ 9,67				
		2015/Z-02.02.01/0110-01/62060030/BESTUUR/MAT1/500/IE-GEEN		€ 136,16				
		2015/Z-02.02.01/0110-01/62300100/BESTUUR/MAT1/500/IE-GEEN		€ 120,00				
		2015/Z-02.02.01/0110-01/61500100/BESTUUR/MAT1/500/IE-GEEN		€ 6,53				
20150005	7/01/2015	2015/Z-02.02.01/0945-02/62020010/BESTUUR/MAT1/500/IE-GEEN	€ 11 088,46			Aanstelling weerwerkgesco begeleider buitenschoolse kinderopvang voor 19/38 van 13/01/2015 t/m 30/11/2015	pers	11 940,88
		2015/Z-02.02.01/0945-02/62120110/BESTUUR/MAT1/500/IE-GEEN	€ 635,32					
		2015/Z-02.02.01/0945-02/62220200/BESTUUR/MAT1/500/IE-GEEN	€ 111,65					
		2015/Z-02.02.01/0945-02/62020030/BESTUUR/MAT1/500/IE-GEEN	€ 0,00					
		2015/Z-02.02.01/0945-02/62300100/BESTUUR/MAT1/500/IE-GEEN	€ 100,00					
		2015/Z-02.02.01/0945-02/61500100/BESTUUR/MAT1/500/IE-GEEN	€ 5,45					
20150006	8/01/2015	2015/Z-02.02.05/0200-00/62040010/BESTUUR/MAT1/500/IE-GEEN	€ 6 850,00			Jobstudenten 2015	pers	27 950,00
		2015/Z-02.02.05/0680-00/62040010/BESTUUR/MAT1/500/IE-GEEN	€ 3 420,00					
		2015/Z-02.02.05/0750-00/62040010/BESTUUR/MAT1/500/IE-GEEN	€ 3 820,00					
		2015/Z-02.02.05/0945-01/62040010/BESTUUR/MAT1/500/IE-GEEN	€ 5 120,00					
		2015/Z-02.02.05/0945-02/62040010/BESTUUR/MAT1/500/IE-GEEN	€ 7 260,00					
		2015/Z-02.02.05/0200-00/62160120/BESTUUR/MAT1/500/IE-GEEN	€ 380,00					
		2015/Z-02.02.05/0680-00/62160120/BESTUUR/MAT1/500/IE-GEEN	€ 200,00					
		2015/Z-02.02.05/0750-00/62160120/BESTUUR/MAT1/500/IE-GEEN	€ 210,00					
20150007	7/01/2015	2015/Z-02.02.05/0945-01/62160120/BESTUUR/MAT1/500/IE-GEEN	€ 290,00			Verdeling algemene beleidssubsidies sport 2013-2014	subsidie	23 600,00
		2015/Z-02.02.05/0945-02/62160120/BESTUUR/MAT1/500/IE-GEEN	€ 400,00					
20150008	8/01/2015	geschrappt				-	-	
20150009	9/01/2015	geschrappt				-	-	
20150010	12/01/2015	2015/C2.4.2/0300-00/24000100/BESTUUR/MAT3/600/BELPDUURZA/U	€ 24 674,32			Aankoop GFT-containers	contract	24 674,32
20150011	14/01/2015	geschrappt				-	-	
20150012	14/01/2015	2015/Z-02.02.01/0945-02/62060010/BESTUUR/MAT1/500/IE-GEEN	€ 13 918,13			Doorschaling contractueel begeleider buitenschoolse kinderopvang voor 19/38 van 14/01/2015	pers	19 360,87
		2015/Z-02.02.01/0945-02/62160110/BESTUUR/MAT1/500/IE-GEEN	€ 4 307,74					
		2015/Z-02.02.01/0945-02/62220100/BESTUUR/MAT1/500/IE-GEEN	€ 141,12					
		2015/Z-02.02.01/0945-02/62060030/BESTUUR/MAT1/500/IE-GEEN	€ 993,88					
20150013	16/01/2015	2015/B2.1.1/0703-01/61300500/BESTUUR/CBS/IE-GEEN	€ 636,00			Aankoop collectie POB	contract	39 636,00
		2015/Z-09.01.01/0703-01/61300500/EBSTUUR/MAT4/IE-GEEN	€ 39 000,00					
20150014	16/01/2015	2015/C3.2.1/0200-00/22400100/BESTUUR/MAT3/600/BELPROJWEG/U	€ 209 628,52			Aanleg rioleringswerken Warandestraat	contract	209 628,52

20150015	29/01/2015	2015/Z-02.02.01/0945-04/62060010/BESTUUR/MAT1/500/IE-GEEN	€ 2 149,76		Aanstelling contractueel begeleider binnenschoolse kinderopvang voor 6/38 van 03/02/2015 t/m 30/06/2015	pers	2 994,13
		2015/Z-02.02.01/0945-04/62160110/BESTUUR/MAT1/500/IE-GEEN	€ 665,37				
		2015/Z-02.02.01/0945-04/62220100/BESTUUR/MAT1/500/IE-GEEN	€ 21,95				
		2015/Z-02.02.01/0945-04/62060030/BESTUUR/MAT1/500/IE-GEEN	€ 154,59				
		2015/Z-02.02.01/0945-04/62300100/BESTUUR/MAT1/500/IE-GEEN	€ 2,33				
20150016	29/01/2015	2015/Z-02.02.01/0945-04/61500100/BESTUUR/MAT1/500/IE-GEEN	€ 0,13		Groepsaankoop milieuvriendelijke schoonmaakmiddelen en -materialen, hygiënische papierwaren en vuilnisbakken, inclusief het voorzien van een opleiding en online bestelsysteem	contract	39 500,00
		2015/Z-02.03.13/0110-01/61030100/BESTUUR/MAT1/500/IE-GEEN	€ 7 500,00				
		2016/Z-02.03.13/0110-01/61030100/BESTUUR/MAT1/500/IE-GEEN	€ 8 000,00				
		2017/Z-02.03.13/0110-01/61030100/BESTUUR/MAT1/500/IE-GEEN	€ 8 000,00				
		2018/Z-02.03.13/0110-01/61030100/BESTUUR/MAT1/500/IE-GEEN	€ 8 000,00				
20150017	29/01/2015	2019/Z-02.03.13/0110-00/61030100/BESTUUR/MAT1/500/IE-GEEN	€ 8 000,00		Aanstelling BKO	pers	3 282,14
		2015/Z-02.02.01/0945-00/62020010/BESTUUR/MAT1/500/IE-GEEN	€ 2 357,86				
		2015/Z-02.02.01/0945-00/62120110/BESTUUR/MAT1/500/IE-GEEN	€ 729,75				
		2015/Z-02.02.01/0945-00/62220200/BESTUUR/MAT1/500/IE-GEEN	€ 23,71				
		2015/Z-02.02.01/0945-00/62020030/BESTUUR/MAT1/500/IE-GEEN	€ 0,00				
20150018	29/01/2015	2015/Z-02.02.01/0945-00/61500100/BESTUUR/MAT1/500/IE-GEEN	€ 162,00		Aanstelling poetsdienst	pers	6 340,46
		2015/Z-02.02.01/0945-00/61500100/BESTUUR/MAT1/500/IE-GEEN	€ 8,82				
		2015/Z-02.02.01/0110-01/62020010/BESTUUR/MAT1/500/IE-GEEN	€ 4 613,21				
		2015/Z-02.02.01/0110-01/62120110/BESTUUR/MAT1/500/IE-GEEN	€ 1 427,78				
		2015/Z-02.02.01/0110-01/62220100/BESTUUR/MAT1/500/IE-GEEN	€ 46,40				
20150019	29/01/2015	2015/Z-02.02.01/0110-01/62020030/BESTUUR/MAT1/500/IE-GEEN	€ 0,00		Aanstelling poetsdienst	pers	7 631,57
		2015/Z-02.02.01/0110-01/62300100/BESTUUR/MAT1/500/IE-GEEN	€ 240,00				
		2015/Z-02.02.01/0110-01/61500100/BESTUUR/MAT1/500/IE-GEEN	€ 13,07				
		2015/Z-02.02.01/0110-01/62060010/BESTUUR/MAT1/500/IE-GEEN	€ 5 572,27				
		2015/Z-02.02.01/0110-01/62160110/BESTUUR/MAT1/500/IE-GEEN	€ 1 724,62				
20150020	4/02/2015	2015/Z-02.02.01/0110-01/62220100/BESTUUR/MAT1/500/IE-GEEN	€ 56,31		Subsidies culturele verenigingen	subsidie	26 793,81
		2015/Z-02.02.01/0110-01/62060030/BESTUUR/MAT1/500/IE-GEEN	€ 0,00				
		2015/Z-02.02.01/0110-01/62300100/BESTUUR/MAT1/500/IE-GEEN	€ 264,00				
		2015/Z-02.02.01/0110-01/61500100/BESTUUR/MAT1/500/IE-GEEN	€ 14,37				
		2015/Z-14.02.03/0701-00/64920030/BESTUUR/MAT4/500/IE-GEEN	€ 6 601,75				
20150021	4/02/2015	2015/Z-14.02.03/0701-00/64920030/BESTUUR/MAT4/500/IE-GEEN	€ 1 488,46		Opruimen zwerfvuil 2015	contract	10 000,00
		2015/Z-14.02.03/0701-00/64920030/BESTUUR/MAT4/500/IE-GEEN	€ 7 733,09				
		2015/Z-14.02.03/0710-00/64920030/BESTUUR/MAT4/500/IE-GEEN	€ 10 945,51				
		2015/Z-14.02.03/0701-00/64920030/BESTUUR/MAT4/500/IE-GEEN	€ 25,00				
		2015/Z-23.01.07/0390-00/61500400/BESTUUR/MAT3/600/IE-GEEN	€ 10 000,00				
20150022	5/02/2015	2015/Z-02.02.01/0945-02/62020010/BESTUUR/MAT1/500/IE-GEEN	€ 10 080,42		Aanstelling weerwerkgesco begeleider buitenschoolse kinderopvang voor 19/38 van 12/02/2015 t/m 30/11/2015	pers	11 290,93
		2015/Z-02.02.01/0945-02/62120110/BESTUUR/MAT1/500/IE-GEEN	€ 577,57				
		2015/Z-02.02.01/0945-02/62220200/BESTUUR/MAT1/500/IE-GEEN	€ 101,50				
		2015/Z-02.02.01/0945-02/62020030/BESTUUR/MAT1/500/IE-GEEN	€ 0,00				
		2015/Z-02.02.01/0945-02/62300100/BESTUUR/MAT1/500/IE-GEEN	€ 504,00				
20150023	5/02/2015	2015/Z-02.02.01/0945-02/61500100/BESTUUR/MAT1/500/IE-GEEN	€ 27,44		Kerkplein. Slopen bestaande armaturen & palen & plaatsen 3 LED-armaturen op gevel	contract	4 026,52
		2015/Z-21.01.03/0670-00/22400100/BESTUUR/MAT3/442/NERVINV1/U	€ 4 026,52				

20150024	11/02/2015	2015/Z-10.01.02/0701-04/61400350/BESTUUR/MAT4/600/IE-GEEN	€ 11 146,00		Seizoen 2015-2016: gemeenschapscentrum	subsidie	33 176,00
		2015/Z-10.01.02/0701-04/61300350/BESTUUR/MAT4/600/IE-GEEN	€ 4 203,50				
		2015/Z-10.01.02/0701-04/61500500/BESTUUR/CBS/600/IE-GEEN	€ 320,00				
		2015/Z-15.01.03/0701-01/64300100/BESTUUR/MAT4/600/IE-GEEN	€ 390,00				
		2015/B1-2.2/0701-04/61400350/BESTUUR/CBS/600/IE-GEEN	€ 2 540,50				
		2016/Z-10.01.02/0701-04/61300350/BESTUUR/MAT4/600/IE-GEEN	€ 9 691,00				
		2016/Z-10.01.02/0701-04/61500500/BESTUUR/MAT4/600/IE-GEEN	€ 4 145,00				
		2016/Z-10.01.02/0701-04/64300100/BESTUUR/CBS/600/IE-GEEN	€ 330,00				
		2016/Z-10.01.02/0701-04/64300100/BESTUUR/CBS/600/IE-GEEN	€ 410,00				
20150025	11/02/2015	2015/Z-03.02.01/0112-00/64920010/BESTUUR/MAT1/IE-GEEN	€ 10 388,25		Vaststelling bijzondere subsidies 2015 voor verenigingen	subsidie	24 029,60
		2015/Z-24.01.03/0530-00/64920030/BESTUUR/MAT3/IE-GEEN	€ 200,00				
		2015/Z-01.01.02/0945-00/64920030/BESTUUR/MAT4/IE-GEEN	€ 135,00				
		2015/Z-14.02.03/0701-00/64920030/BESTUUR/MAT4/500/IE-GEEN	€ 341,87				
		2015/Z-14.02.03/0710-00/64920030/BESTUUR/MAT4/800/IE-GEEN	€ 1 100,00				
		2015/Z-14.01.06/0959-00/64920030/BESTUUR/MAT4/500/IE-GEEN	€ 750,00				
		2015/Z-10.02.03/0739-00/64920030/BESTUUR/MAT4/800/IE-GEEN	€ 5 000,00				
		2015/Z-14.02.03/0909-00/64920030/BESTUUR/MAT4/800/IE-GEEN	€ 1 147,45				
		2015/Z-19.03.01/0949-00/64920010/BESTUUR/MAT4/500/IE-GEEN	€ 1 627,00				
		2015/Z-19.03.01/0980-00/64920030/BESTUUR/MAT4/500/IE-GEEN	€ 601,66				
2015/Z-04.02.02/0750-00/64920030/BESTUUR/MAT4/800/IE-GEEN	€ 2 288,37						
		2015/Z-20.03.02/0490-00/64920030/BESTUUR/MAT4/IE-GEEN	€ 450,00				
20150026	19/02/2015	2015/Z-02.02.01/0110-01/62020010/BESTUUR/MAT1/500/IE-GEEN	€ 559,22		Aanstelling schoonmaakster tijdens afwezigheid van een PWA-medewerker voor 7,5/38 van 23/02/2015 t/m 03/04/2015	pers	641,20
		2015/Z-02.02.01/0110-01/62120110/BESTUUR/MAT1/500/IE-GEEN	€ 32,04				
		2015/Z-02.02.01/0110-01/62220200/BESTUUR/MAT1/500/IE-GEEN	€ 5,65				
		2015/Z-02.02.01/0110-01/62020030/BESTUUR/MAT1/500/IE-GEEN	€ 0,00				
		2015/Z-02.02.01/0110-01/62300100/BESTUUR/MAT1/500/IE-GEEN	€ 42,00				
		2015/Z-02.02.01/0110-01/61500100/BESTUUR/MAT1/500/IE-GEEN	€ 2,29				
20150027	19/02/2015	2015/Z-02.02.01/0710-00/62060010/BESTUUR/MAT1/500/IE-GEEN		€ 6 064,82	Aanstelling contractueel administratief medewerkster dienst vrije tijd voor 19/38 van 01/03/2015 t/m 31/08/2015	pers	8 376,20
		2015/Z-02.02.01/0710-00/62160110/BESTUUR/MAT1/500/IE-GEEN		€ 1 877,03			
		2015/Z-02.02.01/0710-01/62220100/BESTUUR/MAT1/500/IE-GEEN		€ 61,07			
		2015/Z-02.02.01/0710-00/62060030/BESTUUR/MAT1/500/IE-GEEN		€ 0,00			
		2015/Z-02.02.01/0710-01/62300100/BESTUUR/MAT1/500/IE-GEEN		€ 354,00			
		2015/Z-02.02.01/0710-00/61500100/BESTUUR/MAT1/500/IE-GEEN		€ 19,28			
20150028	18/02/2015	2015/Z-21.01.01/0200-00/61500250/BESTUUR/MAT3/600/IE-GEEN	€ 71 000,00		Onderhoud gemeentewegen 2015	contract	71 000,00
20150029	19/02/2015	2015/Z-02.02.01/0200-00/62060010/BESTUUR/MAT1/500/IE-GEEN	€ 21 538,44		Aanstelling contractueel administratief medewerkster technische binnendienst voor 38/38 van 01/03/2015 voor onbepaalde duur	pers	29 478,72
		2015/Z-02.02.01/0200-00/62160110/BESTUUR/MAT1/500/IE-GEEN	€ 6 666,13				
		2015/Z-02.02.01/0200-01/62220100/BESTUUR/MAT1/500/IE-GEEN	€ 217,59				
		2015/Z-02.02.01/0200-00/62060030/BESTUUR/MAT1/500/IE-GEEN	€ 0,00				
		2015/Z-02.02.01/0200-01/62300100/BESTUUR/MAT1/500/IE-GEEN	€ 1 002,00				
		2015/Z-02.02.01/0200-00/61500100/BESTUUR/MAT1/500/IE-GEEN	€ 54,56				
20150030	19/02/2015	2015/Z-02.03.07/0119-01/24000100/BESTUUR/MAT1/600/VERVINV2/U	€ 9 480,89		Wifi gemeentehuis	contract	9 480,89
20150031	19/02/2015	2015/Z-21.01.03/0670-00/22400100/BESTUUR/MAT3/442/VERVINV1/U		€ 2 208,20	Slopen van het resterend bovengronds net in de 's Gravendreef thv inrit naar de nieuwe verkaveling	contract	2 208,20
20150032	23/02/2015	2015/Z-02.02.01/0200-00/62020010/BESTUUR/MAT1/500/IE-GEEN	€ 27 060,79		Doorschaling technisch beampte loods voor 38/38 naar E3	pers	28 886,49
		2015/Z-02.02.01/0200-00/62120110/BESTUUR/MAT1/500/IE-GEEN	€ 1 550,59				
		2015/Z-02.02.01/0200-01/62220200/BESTUUR/MAT1/500/IE-GEEN	€ 275,11				
20150033	24/02/2015	2015/Z-12.01.03/0740-04/22000100/BESTUUR/MAT4/600/VERVINV1/U		€ 16 304,74	Verlichting Finse piste	contract	16 304,74
20150034	12/03/2015	2015/Z-02.02.01/0945-02/62020010/BESTUUR/MAT1/500/IE-GEEN	€ 11 509,09		Doorschaling C2	pers	12 274,52
		2015/Z-02.02.01/0945-02/62160110/BESTUUR/MAT1/500/IE-GEEN	€ 650,43				
		2015/Z-02.02.01/0945-02/62220100/BESTUUR/MAT1/500/IE-GEEN	€ 115,00				

20150035	5/03/2015	2015/Z-02.02.01/0945-02/62020010/BESTUUR/MAT1/500/IE-GEEN	€ 695,96		Aanstelling medewerker voor duur van afwezigheid wegens ziekte	pers	799,79
		2015/Z-02.02.01/0945-02/62120110/BESTUUR/MAT1/500/IE-GEEN	€ 39,88				
		2015/Z-02.02.01/0945-02/62220200/BESTUUR/MAT1/500/IE-GEEN	€ 7,01				
		2015/Z-02.02.01/0945-02/62020030/BESTUUR/MAT1/500/IE-GEEN	€ 0,00				
		2015/Z-02.02.01/0945-02/62300100/BESTUUR/MAT1/500/IE-GEEN	€ 54,00				
		2015/Z-02.02.01/0945-02/61500100/BESTUUR/MAT1/500/IE-GEEN	€ 2,94				
20150036	5/03/2015	2015/Z-02.03.12/0680-00/24000100/BESTUUR/MAT3/600/VERVINV2/U	€ 1 105,79		Aankoop bladblazer & 2 bladzuigers	contract	1 105,79
20150037	12/03/2015	2015/Z-02.02.01/0945-02/62020010/BESTUUR/MAT1/500/IE-GEEN	€ 11 509,09		Doorschaling C2	pers	12 274,52
		2015/Z-02.02.01/0945-02/62160110/BESTUUR/MAT1/500/IE-GEEN	€ 650,43				
		2015/Z-02.02.01/0945-02/62220100/BESTUUR/MAT1/500/IE-GEEN	€ 115,00				
20150038	11/03/2015	2015/Z-15.01.04/0701-00/24000100/BESTUUR/MAT4/600/VERVINV2/U	€ 199,65		Aankoop tentzeilen	contract	199,65
20150039	44/03/2015	2015/Z-06.03.06/0200-00/61500250/BESTUUR/MAT3/600/IE-GEEN		€ 78 267,25	Maaien wegbermen 2015	contract	78 267,25
20150039	11/03/2015	2015/Z-06.03.06/0200-00/61500250/BESTUUR/MAT3/600/IE-GEEN		€ 77 093,24	Maaien wegbermen 2015	contract	77 093,24
20150040	11/03/2015	2015/Z-02.03.07/0119-01/24000100/BESTUUR/MAT1/600/VERVINV2/U	€ 19 111,95		Leveren, plaatsen en in dienst stellen van een tijdsregistratiesysteem	contract	26 371,95
		2016/Z-02.03.10/0119-01/61600100/BESTUUR/MAT1/600/IE-GEEN	€ 1 815,00				
		2017/Z-02.03.10/0119-01/61600100/BESTUUR/MAT1/600/IE-GEEN	€ 1 815,00				
		2018/Z-02.03.10/0119-01/61600100/BESTUUR/MAT1/600/IE-GEEN	€ 1 815,00				
		2019/Z-02.03.10/0119-01/61600100/BESTUUR/MAT1/600/IE-GEEN	€ 1 815,00				
20150041	11/03/2015	2015/Z-06.03.04/0680-00/61500250/BESTUUR/MAT3/600/IE-GEEN	€ 22 672,54		Onderhoud grasmatten & voetwegels 2015	contract	22 672,54
20150042	11/03/2015	2015/Z-21.01.03/0670-00/22400100/BESTUUR/MAT3/442/VERVINV1/U		€ 801,35	Bijplaatsen 2 OV-armaturen onder de brug van de N60 (fietspad)	contract	801,35
20150043	12/03/2015	2015/Z-06.03.04/0680-00/61500250/BESTUUR/MAT3/600/IE-GEEN		€ 60 208,49	Onderhoud hagen & perken 2015	contract	60 208,49
20150044	12/03/2015	2015/Z-02.02.01/0945-04/62060010/BESTUUR/MAT1/500/IE-GEEN	€ 1 656,01		Aanstelling medewerker binnenschoolse opvang	pers	2 242,49
		2015/Z-02.02.01/0945-04/62160110/BESTUUR/MAT1/500/IE-GEEN	€ 512,56				
		2015/Z-02.02.01/0945-04/62220100/BESTUUR/MAT1/500/IE-GEEN	€ 16,98				
		2015/Z-02.02.01/0945-04/62060030/BESTUUR/MAT1/500/IE-GEEN	€ 0,00				
		2015/Z-02.02.01/0945-04/62300100/BESTUUR/MAT1/600/IE-GEEN	€ 54,00				
		2015/Z-02.02.01/0945-04/61500100/BESTUUR/MAT1/600/IE-GEEN	€ 2,94				
20150045	12/03/2015	2015/Z-02.03.13/0190-00/22100100/BESTUUR/MAT3/600/VERVINV3/U	€ 617,37		Aankoop brandblusapparaten 2015	contract	3 704,20
		2015/Z-02.03.13/0701-03/22100100/BESTUUR/MAT3/600/VERVINV3/U	€ 2 160,78				
		2015/Z-02.03.13/0703-01/22100100/BESTUUR/MAT3/600/VERVINV3/U	€ 926,05				
20150046	16/03/2015	2015/Z-02.03.12/0680-00/24000100/BESTUUR/MAT3/600/VERVINV2/U	€ 799,99		Aankoop 2 kettingzagen	contract	799,99
20150047	16/03/2015	2015/Z-02.02.01/0110-01/62060010/BESTUUR/MAT1/500/IE-GEEN	€ 574,09		Aanstelling medewerker poetsdienst	pers	801,83
		2015/Z-02.02.01/0110-01/62160110/BESTUUR/MAT1/500/IE-GEEN	€ 177,68				
		2015/Z-02.02.01/0110-01/62220100/BESTUUR/MAT1/500/IE-GEEN	€ 5,77				
		2015/Z-02.02.01/0110-01/62060030/BESTUUR/MAT1/500/IE-GEEN	€ 0,00				
		2015/Z-02.02.01/0110-01/62300100/BESTUUR/MAT1/500/IE-GEEN	€ 42,00				
		2015/Z-02.02.01/0110-01/61500100/BESTUUR/MAT1/500/IE-GEEN	€ 2,29				
20150048	20/03/2015	2015/Z-02.03.12/0200-00/24000100/BESTUUR/MAT3/600/VERVINV2/U		€ 1 816,15	Aankoop breekhamer, afkortzaag & tafel	contract	1 816,15
20150049	18/03/2015	2015/Z-15.01.04/0701-02/24000100/BESTUUR/MAT4/600/VERVINV2/U	€ 569,98		Aankoop koffiezet, microgolfoven & diepvries	contract	607,96
		2015/Z-15.01.04/0701-01/24000100/BESTUUR/MAT4/600/VERVINV2/U	€ 37,98				
20150050	18/03/2015	2015/Z-15.01.04/0701-02/24000100/BESTUUR/MAT4/600/VERVINV2/U	€ 153,98		Aankoop projectiescherm	contract	153,98
20150051	18/03/2015	2015/Z-23.01.03/0300-00/60000200/BESTUUR/MAT3/440/IE-GEEN	€ 7 341,64		Aankoop huisvuilzakken	contract	7 341,64
20150052	30/03/2015	2015/Z-02.03.12/0190-00/22100100/BESTUUR/MAT3/600/VERVINV3/U	€ 763,09		Aankoop vlaggen gemeentehuis	contract	1 266,81
		2015/Z-02.03.12/0200-00/22910100/BESTUUR/MAT3/600/VERVINV3/U	€ 503,72				
20150053	30/03/2015	2015/Z-18.01.01/0800-03/64920030/BESTUUR/MAT1/500/IE-GEEN	€ 3 990,00		Vaststelling subsidies oudercomités 2015	subsidie	17 205,00
		2015/Z-18.01.01/0800-04/64920030/BESTUUR/MAT1/500/IE-GEEN	€ 2 580,00				
		2015/Z-18.01.01/0889-01/64920030/BESTUUR/MAT1/500/IE-GEEN	€ 2 700,00				
		2015/Z-18.01.01/0889-02/64920030/BESTUUR/MAT1/500/IE-GEEN	€ 5 925,00				
		2015/Z-18.01.01/0889-03/64920030/BESTUUR/MAT1/500/IE-GEEN	€ 2 010,00				
20160001	30/03/2015	2016/Z-21.01.03/0670-00/22400100/BESTUUR/MAT3/442/VERVINV1/U	€ 158 236,25		Ondergronds brengen netten Weefstraat	contract	158 236,25

20160002	30/03/2015	2016/Z-21.01.03/0670-00/22400100/BESTUUR/MAT3/442/VERVINV1/U	€ 36 955,05		Ondergronds brengen netten Oudernaardseheerweg	contract	36 955,05
20150054	2/04/2015	2015/Z-02.02.01/0110-01/62060010/BESTUUR/MAT1/500/IE-GEEN	€ 4 305,69		Aanstelling medewerker poetsdienst	pers	5 915,71
		2015/Z-02.02.01/0110-01/62160110/BESTUUR/MAT1/500/IE-GEEN	€ 1 332,64				
		2015/Z-02.02.01/0110-01/62220100/BESTUUR/MAT1/500/IE-GEEN	€ 43,29				
		2015/Z-02.01.01/0100-01/62300100/BESTUUR/MAT1/500/IE-GEEN	€ 222,00				
		2015/Z-02.01.01/0110-01/61500100/BESTUUR/MAT1/500/IE-GEEN	€ 12,09				
20150055	2/04/2015	2015/Z-02.02.02/0740-00/62010010/BESTUUR/MAT1/500/IE-GEEN	€ 32 030,84		Dooschaling sportfunctionaris	pers	46 034,72
		2015/Z-02.02.01/0740-00/62110110/BESTUUR/MAT1/500/IE-GEEN	€ 4 791,81				
		2015/Z-02.02.01/0740-00/62220100/BESTUUR/MAT1/500/IE-GEEN	€ 9 212,07				
20150056	2/04/2015	2015/Z06.03.01/0680-00/61500250/BESTUUR/MAT3/600/IE-GEEN	€ 21 689,25		Aanplant straatbomen 2015	contract	21 689,25
20150057	2/04/2015	2015/Z-06.03.01/0680-00/61500250/BESTUUR/MAT3/600/IE-GEEN	€ 28 501,53		Onderhoudssnoei laan- & straatbomen 2015	contract	28 501,53
20150058	3/04/2015	2015/A3.1.1/0800-03/22100100/BESTUUR/MAT3/600/BELPROJGEB/U	€ 502 876,20		Uitbreiding gemeentelijke basisschool Eke	contract	977 173,59
		2016/A3.1.1/0800-03/22100100/BESTUUR/MAT3/600/BELPROJGEB/U	€ 474 297,39				
20150059	8/04/2015	2015/Z-17.01.03/0800-01/61300050/BESTUUR/MAT1/600/IE-GEEN	€ 2 717,30		Aankoop schoolbehoeften, leerboeken & naslagwerken. Schooljaar 2015-2016	contract	39 069,54
		2015/Z-17.01.03/0800-02/61300050/BESTUUR/MAT1/600/IE-GEEN	€ 2 517,34				
		2015/Z-17.01.03/0800-03/61300050/BESTUUR/CBS/600/IE-GEEN	€ 2 848,29				
		2015/Z-17.01.03/0800-04/61300050/BESTUUR/CBS/600/IE-GEEN	€ 2 679,90				
		2015/Z-17.01.01/0800-03/61300050/BESTUUR/MAT1/600/IE-GEEN	€ 15 754,96				
20150060	8/04/2015	2015/Z-02.03.12/0680-00/24000100/BESTUUR/MAT3/600/VERVINV2/U	€ 800,00		Herstellen en onderhoud klepelmaaier & vervanging klepels	contract	800,00
20150061	8/04/2015	2015/Z-02.02.01/0110-01/62060010/BESTUUR/MAT1/500/IE-GEEN	€ 1 003,72		Bijkomende aanstelling poetsdienst	pers	1 134,65
		2015/Z-02.02.01/0110-01/62160110/BESTUUR/MAT1/500/IE-GEEN	€ 57,51				
		2015/Z-02.02.01/0110-01/62220100/BESTUUR/MAT1/500/IE-GEEN	€ 10,15				
		2015/Z-02.02.01/0110-01/62060030/BESTUUR/MAT1/500/IE-GEEN	€ 0,00				
		2015/Z-02.02.01/0110-01/62300100/BESTUUR/MAT1/500/IE-GEEN	€ 60,00				
20150062	14/04/2015	2015/Z-02.02.01/0110-01/61500100/BESTUUR/MAT1/500/IE-GEEN	€ 3,27				
20150063	27/04/2015	2015/Z-06.03.06/0200-00/61500250/BESTUUR/MAT3/600/IE-GEEN	€ 9 090,00		Onderhoud GNOP-bermen	contract	9 090,00
		2015/Z-02.02.01/0110-01/62060010/BESTUUR/MAT1/500/IE-GEEN		€ 6 089,55	Verlenging aanstelling poetsvrouw met 19/38 van 04/05/2015 t/m 03/11/2015	pers	8 408,87
		2015/Z-02.02.01/0110-01/62160110/BESTUUR/MAT1/500/IE-GEEN		€ 1 884,73			
		2015/Z-02.02.01/0110-01/62220100/BESTUUR/MAT1/500/IE-GEEN		€ 61,31			
		2015/Z-02.02.01/0110-01/62060030/BESTUUR/MAT1/500/IE-GEEN		€ 0,00			
		2015/Z-02.01.01/0100-01/62300100/BESTUUR/MAT1/500/IE-GEEN		€ 354,00			
2015/Z-02.01.01/0110-01/61500100/BESTUUR/MAT1/500/IE-GEEN		€ 19,28					
20150064	14/04/2015	2015/Z-21.01.01/0200-00/61500250/BESTUUR/MAT3/600/IE-GEEN	€ 18 602,33		Uitvoering wegmarkeringen 2015	contract	18 602,33
20150065	27/04/2015	2015/Z-02.02.01/0110-01/62060010/BESTUUR/MAT1/500/IE-GEEN	€ 3 090,08		Verlenging aanstelling poetsvrouw met 9/38 van 01/05/2015 t/m 31/10/2015	pers	4 254,84
		2015/Z-02.02.01/0110-01/62160110/BESTUUR/MAT1/500/IE-GEEN	€ 956,38				
		2015/Z-02.02.01/0110-01/62220100/BESTUUR/MAT1/500/IE-GEEN	€ 31,23				
		2015/Z-02.02.01/0110-01/62060030/BESTUUR/MAT1/500/IE-GEEN	€ 0,00				
		2015/Z-02.01.01/0100-01/62300100/BESTUUR/MAT1/500/IE-GEEN	€ 168,00				
20150066	15/04/2015	2015/Z-21.01.01/0200-00/22400100/BESTUUR/MAT3/600/VERVINV1/U	€ 9,15		Wegrenovatie Kortrijkseheerweg (Lijkstraat) en deel Langedreef	contract	23 621,62
20150067	15/04/2015	2015/Z-04.01.03/0750-00/64920030/BESTUUR/MAT4/800/IE-GEEN	€ 600,00		Werkingsstoelagen adviesraden 2015	subsidie	7 391,37
		2015/Z-04.01.01/0701-00/64920030/BESTUUR/MAT4/800/IE-GEEN	€ 246,93				
		2015/Z-04.01.02/0740-00/64920030/BESTUUR/MAT4/500/IE-GEEN	€ 3 728,96				
		2015/Z-04.01.04/0959-00/64920030/BESTUUR/MAT4/500/IE-GEEN	€ 1 600,00				
		2015/Z-04.02.01/0703-00/64920030/BESTUUR/MAT4/500/IE-GEEN	€ 1 215,48				

20150068	27/04/2015	2015/Z-02.02.01/0680-00/62060010/BESTUUR/MAT1/500/IE-GEEN	€ 9 674,15		Aanstelling technisch beambte groendienst 38/38 van 04/05/2015 t/m 30/09/2015	pers	13 297,05
		2015/Z-02.02.01/0680-00/62160110/BESTUUR/MAT1/500/IE-GEEN	€ 2 994,17				
		2015/Z-02.02.01/0680-00/62220100/BESTUUR/MAT1/500/IE-GEEN	€ 97,29				
		2015/Z-02.02.01/0680-00/62060030/BESTUUR/MAT1/500/IE-GEEN	€ 0,00				
		2015/Z-02.01.01/0680-00/62300100/BESTUUR/MAT1/500/IE-GEEN	€ 504,00				
20150069	4/05/2015	2015/Z-02.03.12/0200-00/24000100/BESTUUR/MAT3/600/VERVINV2/U	€ 2 015,23		Aankoop & montage banden Case Bull	contract	2 015,23
20150070	22/04/2015	2015/Z-02.02.01/0945-01/62020010/BESTUUR/MAT1/500/IE-GEEN	€ 237,68		Aanstelling begeleider BKO	pers	35,00
		2015/Z-02.02.01/0945-01/62120110/BESTUUR/MAT1/500/IE-GEEN	€ 13,62				
		2015/Z-02.02.01/0945-01/62220200/BESTUUR/MAT1/500/IE-GEEN	€ 2,40				
		2015/Z-02.02.01/0945-01/62020030/BESTUUR/MAT1/500/IE-GEEN	€ 0,00				
		2015/Z-02.02.01/0945-01/62300100/BESTUUR/MAT1/500/IE-GEEN	€ 18,00				
20150071	6/05/2015	2015/Z-02.02.01/0680-00/62060010/BESTUUR/MAT1/500/IE-GEEN	€ 0,98	€ 11 400,53	Verlenging aanstelling technisch beambte groendienst 38/38 van 04/05/2015 t/m 30/09/2015	pers	15 676,45
2015/Z-02.02.01/0680-00/62160110/BESTUUR/MAT1/500/IE-GEEN		€ 3 528,46					
2015/Z-02.02.01/0680-00/62220100/BESTUUR/MAT1/500/IE-GEEN		€ 114,79					
2015/Z-02.02.01/0680-00/62060030/BESTUUR/MAT1/500/IE-GEEN		€ 0,00					
2015/Z-02.01.01/0680-00/62300100/BESTUUR/MAT1/500/IE-GEEN		€ 600,00					
20150072	6/05/2015	2015/Z-02.01.01/0680-00/61500100/BESTUUR/MAT1/500/IE-GEEN	€ 32,67	€ 3 115,99	Bijkomende aanstelling contractueel bibliotheekassistent 8/38 van 01/07/2015 t/m	pers	4 270,24
2015/Z-02.02.01/0703-00/62060010/BESTUUR/MAT1/500/IE-GEEN		€ 964,37					
2015/Z-02.02.01/0703-00/62160110/BESTUUR/MAT1/500/IE-GEEN		€ 31,71					
2015/Z-02.02.01/0703-00/62060030/BESTUUR/MAT1/500/IE-GEEN		€ 0,00					
2015/Z-02.01.01/0703-00/62300100/BESTUUR/MAT1/500/IE-GEEN		€ 150,00					
20150073	6/05/2015	2015/Z-02.01.01/0703-00/61500100/BESTUUR/MAT1/500/IE-GEEN	€ 8,17	€ 1 489,98	Bijkomende aanstelling contractueel bibliotheekassistent 4/38 van 01/07/2015 t/m	pers	2 048,48
		2015/Z-02.02.01/0703-00/62060010/BESTUUR/MAT1/500/IE-GEEN		€ 461,15			
		2015/Z-02.02.01/0703-00/62220100/BESTUUR/MAT1/500/IE-GEEN		€ 15,10			
		2015/Z-02.02.01/0703-00/62060030/BESTUUR/MAT1/500/IE-GEEN		€ 0,00			
		2015/Z-02.01.01/0703-00/62300100/BESTUUR/MAT1/500/IE-GEEN		€ 78,00			
20150074	6/05/2015	2015/Z-02.01.01/0703-00/61500100/BESTUUR/MAT1/500/IE-GEEN	€ 4,25	€ 996,76	Bijkomende aanstelling contractueel bibliotheekassistent 3/38 van 01/07/2015 t/m	pers	1 378,58
2015/Z-02.02.01/0703-00/62060010/BESTUUR/MAT1/500/IE-GEEN		€ 308,50					
2015/Z-02.02.01/0703-00/62160110/BESTUUR/MAT1/500/IE-GEEN		€ 10,05					
2015/Z-02.02.01/0703-00/62060030/BESTUUR/MAT1/500/IE-GEEN		€ 0,00					
2015/Z-02.01.01/0703-00/62300100/BESTUUR/MAT1/500/IE-GEEN		€ 60,00					
20150075	6/05/2015	2015/Z-02.01.01/0703-00/61500100/BESTUUR/MAT1/500/IE-GEEN	€ 3,27	€ 8 250,00	Aanstelling jobstudenten kampen 2015	pers	9 030,00
2015/Z-12.02.03/0750-02/62040010/BESTUUR/MAT4/600/IE-GEEN		€ 780,00					
20150076	6/05/2015	2015/Z-12.02.03/0750-02/62160120/BESTUUR/MAT4/600/IE-GEEN		€ 820,38	Aankoop zeefbak minigraver	contract	820,38
20150077	6/05/2015	2015/Z-02.03.13/0750-00/22910107/BESTUUR/MAT3/600/VERVINV3/U	€ 1 162,65		Aankoop sanitair materiaal KSA Sterrenbos	contract	1 162,65
20150078	5/05/2015	geschrap					-
20150079	6/05/2015	2015/Z-17.02.01/0800-03/62070010/BESTUUR/MAT1/300/IE-GEEN	€ 24 176,72		Aankoop beleidsondersteunende lestijden - schooljaar 2015-2016	contract	24 176,72
		2015/Z-17.02.01/0800-03/62070030/BESTUUR/MAT1/300/IE-GEEN	€ 1 262,02				
		2016/Z-17.02.01/0800-03/62070010/BESTUUR/MAT1/300/IE-GEEN	€ 37 352,40				
		2016/Z-17.02.01/0800-03/62070030/BESTUUR/MAT1/300/IE-GEEN	€ 1 949,80				
20150080	6/05/2015	2015/C4.4.3/0390-00/22400100/BESTUUR/CBS/600/BELPROJDRP/U		€ 6 400,00	Aankoop & plaatsen elektrische laadpaal	contract	6 400,00
20150081	6/05/2015	2015/Z-15.01.04/0701-00/24000100/BESTUUR/MAT4/600/VERVINV2/U	€ 1 258,40		Aankoop tentoonstellingsspots	contract	1 258,40
20150082	8/05/2015	2015/Z-02.02.01/0110-01/62060010/BESTUUR/MAT1/500/IE-GEEN		€ 1 255,82	Aanstelling contractueel technisch beambte poetsdienst voor 15/38 van 12/05/2015 t/m 30/06/2015	pers	1 745,69
		2015/Z-02.02.01/0110-01/62160110/BESTUUR/MAT1/500/IE-GEEN		€ 388,67			
		2015/Z-02.02.01/0110-01/62220100/BESTUUR/MAT1/500/IE-GEEN		€ 12,63			
		2015/Z-02.02.01/0110-01/62060030/BESTUUR/MAT1/500/IE-GEEN		€ 0,00			
		2015/Z-02.01.01/0110-01/62300100/BESTUUR/MAT1/500/IE-GEEN		€ 84,00			

		2015/Z-02.01.01/0110-01/61500100/BESTUUR/MAT1/500/IE-GEEN		€ 4,57			
20150083	8/05/2015	2015/Z-02.02.01/0945-01/62020010/BESTUUR/MAT1/500/IE-GEEN	€ 1 824,61		Bijkomende aanstelling contractueel administratief medewerkster BKO voor 6/38 van 12/05/2015 t/m 30/09/2015	pers	2 496,43
		2015/Z-02.02.01/0945-01/62120110/BESTUUR/MAT1/500/IE-GEEN	€ 564,71				
		2015/Z-02.02.01/0945-01/62220200/BESTUUR/MAT1/500/IE-GEEN	€ 18,54				
		2015/Z-02.02.01/0945-01/62020030/BESTUUR/MAT1/500/IE-GEEN	€ 0,00				
		2015/Z-02.01.01/0945-01/62300100/BESTUUR/MAT1/500/IE-GEEN	€ 84,00				
		2015/Z-02.01.01/0945-01/61500100/BESTUUR/MAT1/500/IE-GEEN	€ 4,57				
20150084	8/05/2015	2015/Z-02.02.01/0945-00/62060010/BESTUUR/MAT1/500/IE-GEEN	€ 3 768,88		Verlenging aanstelling weerwerkgesco begeleidster BKO Ter Biesten voor 19/38 van 12/05/2015 t/m 31/08/2015	pers	4 130,35
		2015/Z-02.02.01/0945-00/62160110/BESTUUR/MAT1/500/IE-GEEN	€ 215,93				
		2015/Z-02.02.01/0945-00/62220100/BESTUUR/MAT1/500/IE-GEEN	€ 37,99				
		2015/Z-02.02.01/0945-00/62060030/BESTUUR/MAT1/500/IE-GEEN	€ 0,00				
		2015/Z-02.01.01/0945-00/62300100/BESTUUR/MAT1/500/IE-GEEN	€ 102,00				
		2015/Z-02.01.01/0945-00/61500100/BESTUUR/MAT1/500/IE-GEEN	€ 5,55				
20150085	11/05/2015	2015/Z-20.02.01/0984-00/61500250/BESTUUR/MAT3/600/IE-GEEN		€ 12 000,00	Vegen wegen, fietspaden & weggoten 2015	contract	12 000,00
20150086	11/05/2015	2015/Z-02.02.01/0945-04/62060010/BESTUUR/MAT1/500/IE-GEEN	€ 293,04		Aanstelling binnenschoolse opvang	pers	443,63
		2015/Z-02.02.01/0945-04/62160110/BESTUUR/MAT1/500/IE-GEEN	€ 90,70				
		2015/Z-02.02.01/0945-04/62220100/BESTUUR/MAT1/500/IE-GEEN	€ 2,95				
		2015/Z-02.02.01/0945-04/62060030/BESTUUR/MAT1/500/IE-GEEN	€ 0,00				
		2015/Z-02.02.01/0945-04/62300100/BESTUUR/MAT1/600/IE-GEEN	€ 54,00				
		2015/Z-02.02.01/0945-04/61500100/BESTUUR/MAT1/600/IE-GEEN	€ 2,94				
20150087	11/05/2015	2015/Z-21.01.01/0200-00/22400100/BESTUUR/MAT3/600/VERVINV1/U	€ 173 236,67		Herstelling asfalt- & betonwegen 2015	contract	173 236,67
20150088	12/05/2015	2015/Z-02.03.13/0701-03/22000100/BESTUUR/MAT3/600/VERVINV3/U	€ 1 362,70		Leveren & plaatsen metalen hekken cc De Zwaan	contract	1 362,70
20150089	13/05/2015	2015/Z-02.02.01/0945-02/62020010/BESTUUR/MAT1/500/IE-GEEN	€ 5 037,45		Aanstelling begeleidster BKO Ter Meeren	pers	5 640,02
		2015/Z-02.02.01/0945-02/62120110/BESTUUR/MAT1/500/IE-GEEN	€ 286,13				
		2015/Z-02.02.01/0945-02/62220200/BESTUUR/MAT1/500/IE-GEEN	€ 50,72				
		2015/Z-02.02.01/0945-02/62020030/BESTUUR/MAT1/500/IE-GEEN	€ 0,00				
		2015/Z-02.02.01/0945-02/62300100/BESTUUR/MAT1/500/IE-GEEN	€ 252,00				
		2015/Z-02.02.01/0945-02/61500100/BESTUUR/MAT1/500/IE-GEEN	€ 13,72				
20150090	13/05/2015	2015/Z-02.03.12/0190-00/22100100/BESTUUR/MAT3/600/VERVINV3/U	€ 1 758,01		Aankoop materiaal voormalig politiekantoor	contract	1 758,01
20150091	22/05/2015	2015/Z-12.01.03/0740-04/22000100/BESTUUR/MAT4/600/VERVINV1/U		€ 1 858,77	Aankoop elektrisch materiaal voeding pomp Finse piste	contract	1 858,77
20150092	1/06/2015	2015/B4.2.2/0750-00/22100100/BESTUUR/MAT4/600/BELPROJGBEB/U		€ 3 677,06	Vernieuwen dakbedekking jeugdhuis Jena	contract	3 677,06
20150093	3/06/2015	2015/Z-12.01.03/0740-01/24000100/BESTUUR/MAT4/600/VERVINV2/U	€ 1 750,00		Aankoop tafeltennistafels	contract	1 750,00
20150094	29/05/2015	2015/Z-02.02.01/0710-00/62060010/BESTUUR/MAT1/500/IE-GEEN	€ 927,95		Bijkomende aanstelling contractueel administratief medewerkster dienst vrije tijd voor 19/38 van 02/06/2015 t/m 30/06/2015	pers	1 281,43
		2015/Z-02.02.01/0710-00/62160110/BESTUUR/MAT1/500/IE-GEEN	€ 287,20				
		2015/Z-02.02.01/0710-01/62220100/BESTUUR/MAT1/500/IE-GEEN	€ 9,34				
		2015/Z-02.02.01/0710-00/62060030/BESTUUR/MAT1/500/IE-GEEN	€ 0,00				
		2015/Z-02.02.01/0710-00/62300100/BESTUUR/MAT1/500/IE-GEEN	€ 54,00				
		2015/Z-02.02.01/0710-00/61500100/BESTUUR/MAT1/500/IE-GEEN	€ 2,94				
20150095	29/05/2015	2015/Z-02.02.01/0710-00/62060010/BESTUUR/MAT1/500/IE-GEEN	€ 683,75		Aanstelling contractueel administratief medewerkster dienst vrije tijd voor 14/38 van 02/06/2015 t/m 30/06/2015	pers	946,55
		2015/Z-02.02.01/0710-00/62160110/BESTUUR/MAT1/500/IE-GEEN	€ 211,62				
		2015/Z-02.02.01/0710-00/62220100/BESTUUR/MAT1/500/IE-GEEN	€ 6,89				
		2015/Z-02.02.01/0710-00/62060030/BESTUUR/MAT1/500/IE-GEEN	€ 0,00				
		2015/Z-02.02.01/0710-00/62300100/BESTUUR/MAT1/500/IE-GEEN	€ 42,00				
		2015/Z-02.02.01/0710-00/61500100/BESTUUR/MAT1/500/IE-GEEN	€ 2,29				
20150096	2/06/2015	2015/Z-02.03.13/0800-03/221100100/BESTUUR/MAT3/600/VERVINV3/U	€ 403,99		Aankoop elektrisch boiler en elektrisch materiaal GBSE	contract	403,99
20150097	3/06/2015	2015/Z-02.02.01/0110-01/62060010/BESTUUR/MAT1/500/IE-GEEN	€ 4 934,42		Aanstelling contractueel technisch beambte poetsdienst voor 15/38 van 13/07/2015 t/m 12/07/2016	pers	6 764,60
		2015/Z-02.02.01/0110-01/62160110/BESTUUR/MAT1/500/IE-GEEN	€ 1 527,19				
		2015/Z-02.02.01/0110-01/62220100/BESTUUR/MAT1/500/IE-GEEN	€ 49,92				
		2015/Z-02.02.01/0110-01/62060030/BESTUUR/MAT1/500/IE-GEEN	€ 0,00				
		2015/Z-02.02.01/0110-01/62300100/BESTUUR/MAT1/500/IE-GEEN	€ 240,00				
		2015/Z-02.02.01/0110-01/61500100/BESTUUR/MAT1/500/IE-GEEN	€ 13,07				

20150098	5/06/2015	2015/Z-02.03.07/0119-01/24000100/BESTUUR/MAT1/600/VERVINV2/U	€ 4 007,65			Uitbreiding serverpark gemeente/OCMW (gedeelte gemeente)	contract	9 787,55
		2015/Z-02.03.10/0119-01/61600100/BESTUUR/MAT1/IE-GEEN	€ 5 779,90					
20150099	5/06/2015	2015/Z-02.03.07/0119-01/24000100/BESTUUR/MAT1/600/VERVINV2/U	€ 10 131,33			Uitbreiding serverpark gemeente/OCMW (gedeelte OCMW)	contract	18 532,37
		2015/Z-02.03.10/0119-01/61600100/BESTUUR/MAT1/IE-GEEN	€ 8 401,04					
20150100	5/06/2015	2015/Z-02.03.10/0119-01/61600100/BESTUUR/MAT1/IE-GEEN		€ 10 999,70		Verlenging onderhoudscontract serverpark	contract	10 999,70
20150101	15/06/2015	2015/Z-17.01.01/0800-04/24000100/BESTUUR/CBS/600/VERVINV2/U	€ 17 688,99			Aankoop digitale lesborden GBSN	contract	17 688,99
		2015/Z-02.03.13/0701-01/22100100/BESTUUR/MAT3/600/VERVINV3/U	€ 1 037,82					
20150102	15/06/2015	2015/Z-02.03.13/0750-00/22910107/BESTUUR/MAT3/600/VERVINV3/U	€ 1 375,85			Aankoop verf diverse locaties	contract	4 040,90
		2015/Z-02.03.13/0800-02/22100100/BESTUUR/MAT3/600/VERVINV3/U	€ 1 048,25					
		2015/Z-02.03.13/0945-01/22100100/BESTUUR/MAT3/600/VERVINV3/U	€ 578,98					
20150103	15/06/2015	2015/Z-02.03.13/0800-03/221100100/BESTUUR/MAT3/600/VERVINV3/U	€ 525,26			Aankoop drinkfontein en materiaal GBSE	contract	525,26
		2015/Z-02.02.01/0945-01/62060010/BESTUUR/MAT1/500/IE-GEEN	€ 3 178,15					
		2015/Z-02.02.01/0945-01/62160110/BESTUUR/MAT1/500/IE-GEEN	€ 987,92					
		2015/Z-02.02.01/0945-01/62220100/BESTUUR/MAT1/500/IE-GEEN	€ 0,00					
		2015/Z-02.02.01/0945-01/62060030/NESTUUR/MAT1/500/IE-GEEN	€ 0,00					
		2015/Z-02.02.01/0945-01/62300100/BESTUUR/MAT1/500/IE-GEEN	€ 240,00					
20150104	17/06/2015	2015/Z-02.02.01/0945-01/61500100/BESTUUR/MAT1/500/IE-GEEN	€ 13,07			Verlenging aanstelling BKO	pers	7 075,82
		2015/Z-02.02.01/0945-04/62060010/BESTUUR/MAT1/500/IE-GEEN	€ 2 587,91					
		2015/Z-02.02.01/0945-04/62160110/BESTUUR/MAT1/500/IE-GEEN	€ 68,77					
		2015/Z-02.02.01/0945-04/62220100/BESTUUR/MAT1/500/IE-GEEN	€ 0,00					
		2015/Z-02.02.01/0945-04/62060030/BESTUUR/MAT1/500/IE-GEEN	€ 0,00					
		2015/Z-02.02.01/0710-00/62060010/BESTUUR/MAT1/500/IE-GEEN	€ 2 021,61					
20150105	17/06/2015	2015/Z-02.02.01/0710-00/62160110/BESTUUR/MAT1/500/IE-GEEN	€ 625,68			Verlenging bijkomende aanstelling vrije tijd	pers	2 768,88
		2015/Z-02.02.01/0710-00/62220100/BESTUUR/MAT1/500/IE-GEEN	€ 20,36					
		2015/Z-02.02.01/0710-00/62060030/BESTUUR/MAT1/500/IE-GEEN	€ 0,00					
		2015/Z-02.02.01/0710-00/62300100/BESTUUR/MAT1/500/IE-GEEN	€ 96,00					
		2015/Z-02.02.01/0710-00/61500100/BESTUUR/MAT1/500/IE-GEEN	€ 5,23					
		2015/Z-02.02.01/0110-01/62060010/BESTUUR/MAT1/500/IE-GEEN	€ 8 754,91					
20150106	17/06/2015	2015/Z-02.02.01/0110-01/62160110/BESTUUR/MAT1/500/IE-GEEN	€ 2 709,69			Verlenging aanstelling poestdienst	pers	12 096,72
		2015/Z-02.02.01/0110-01/62220100/BESTUUR/MAT1/500/IE-GEEN	€ 88,02					
		2015/Z-02.02.01/0110-01/62060030/BESTUUR/MAT1/500/IE-GEEN	€ 0,00					
		2015/Z-02.02.01/0110-01/62300100/BESTUUR/MAT1/500/IE-GEEN	€ 516,00					
		2015/Z-02.02.01/0110-01/61500100/BESTUUR/MAT1/500/IE-GEEN	€ 28,10					
20150107	18/06/2015	2015/Z-02.03.12/0680-00/24000100/BESTUUR/MAT3/600/VERVINV2/U	€ 41 291,74			Aankoop bestelwagen met open laadbak	contract	41 291,74
20150108	18/06/2015	geschrapt					-	-
20150109	8/06/2015	2015/C3.2.2/0200-00/22400100/BESTUUR/MAT3/600/BELPROJWEG/U	€ 240 000,00			Verwerven gronden project Weefstraat/Heerweg	contract	240 000,00
		2015/Z-02.02.01/0945-00/62020010/BESTUUR/MAT1/500/IE-GEEN	€ 2 021,61					
20150110	19/06/2015	2015/Z-02.02.01/0945-00/62120110/BESTUUR/MAT1/500/IE-GEEN	€ 625,68			Aanstelling begeleidster BKO Ter Meeren & Ter Biesten	pers	2 775,20
		2015/Z-02.02.01/0945-00/62220200/BESTUUR/MAT1/500/IE-GEEN	€ 20,36					
		2015/Z-02.02.01/0945-00/62020030/BESTUUR/MAT1/500/IE-GEEN	€ 0,00					
		2015/Z-02.02.01/0945-00/62300100/BESTUUR/MAT1/500/IE-GEEN	€ 102,00					
		2015/Z-02.02.01/0945-00/61500100/BESTUUR/MAT1/500/IE-GEEN	€ 5,55					
20150111	19/06/2015	2015/C2.4.2/0300-00/24000100/BESTUUR/MAT3/600/BELPDURZA/U		€ 6 715,50		Aankoop GFT-containers	contract	6 715,50
20150112	22/06/2016	2015/Z-06.03.06/0200-00/61500250/BESTUUR/MAT3/600/IE-GEEN		€ 7 001,06		GNOP-bermen	contract	7 001,06
20150113	22/06/2015	2016/Z-21.01.01/0200-00/22400100/BESTUUR/MAT3/600/VERVINV1	€ 6 224,24			Herstelling asfaltwegen - meerwerken	contract	6 224,24
20150114	23/06/2015	2015/Z-21.01.01/0200-00/22400100/BESTUUR/MAT3/600/VERVINV1/U	€ 10 617,75			Herstelling asfalt- en betonwegen dienstjaar 2015	contract	10 617,75
20150115	23/06/2015	2015/Z-02.03.13/0800-04/22100100/BESTUUR/MAT3/VERVINV3/U	€ 13 991,23			Leveren & plaatsen linoleum diverse locaties	contract	13 991,23
20150116	24/06/2016	2015/C2.2.7/0200-00/24000100/BESTUUR/MAT3/660/BELPDURZA/U		€ 130 000,00		Aankoop veegmachine	contract	130 000,00

20150117	25/06/2015	2015/Z-21.01.01/0200-00/22400100/BESTUUR/MAT3/600/VERVINV1/U	€ 3 623,65			Wegrenovatie Kortrijkseheerweg (Lijkstraat) en deel Langedreef	contract	3 623,65
20150118	26/06/2015	2015/Z-02.02.01/0111-00/62060010/BESTUUR/MAT1/500/IE-GEEN		€ 5 368,86		Aanstelling contractueel administratief medewerkster financiële dienst voor 19/38 van 22/07/2015 t/m 31/12/2015	pers	7 400,89
		2015/Z-02.02.01/0111-00/62160110/BESTUUR/MAT1/500/IE-GEEN		€ 1 661,63				
		2015/Z-02.02.01/0111-01/62220100/BESTUUR/MAT1/500/IE-GEEN		€ 54,06				
		2015/Z-02.02.01/0111-00/62060030/BESTUUR/MAT1/500/IE-GEEN		€ 0,00				
		2015/Z-02.02.01/0111-00/62300100/BESTUUR/MAT1/500/IE-GEEN		€ 300,00				
		2015/Z-02.02.01/0111-00/61500100/BESTUUR/MAT1/500/IE-GEEN		€ 16,34				
20150119	3/07/2015	geschrapt						-
20150120	9/07/2015	2015/Z-17.01.03/0800-01/61300050/BESTUUR/MAT1/600/IE-GEEN		€ 1 031,15		Onderwijs. Scholengemeenschap. Gezamenlijke aankoop schoolbenodigdheden schooljaar 2015-2016	contract	8 549,27
		2015/Z-17.01.03/0800-02/61300050/BESTUUR/MAT1/600/IE-GEEN		€ 617,23				
		2015/Z-17.01.03/0800-03/61300050/BESTUUR/MAT1/600/IE-GEEN		€ 4 120,63				
		2015/Z-17.01.03/0800-04/61300050/BESTUUR/MAT1/600/IE-GEEN		€ 2 780,26				
20150121	4/08/2015	2015/Z-02.03.13/0945-02/22000100/BESTUUR/MAT3/600/VERVINV3/U	€ 1 156,68			Aankoop plafondpanelen tierruimte BKON	contract	1 156,68
20150122	9/07/2015	2015/Z-02.03.13/0190-00/22100100/BESTUUR/MAT3/600/VERVINV3/U	€ 4 209,59			Leveren en plaatsen waterontharder gemeentehuis	contract	4 209,59
20150123	9/07/2015	2015/Z-18.01.02/0800-01/61500600/BESTUUR/MAT1/IE-GEEN		€ 4 553,60		Onderwijs. Leerlingenvervoer zwembad en sporthal schooljaar 2015-2016	contract	37 103,00
		2015/Z-18.01.02/0800-02/61500600/BESTUUR/MAT1/IE-GEEN		€ 445,20				
		2015/Z-18.01.02/0800-03/61500600/BESTUUR/MAT1/IE-GEEN		€ 7 692,00				
		2015/Z-18.01.02/0800-04/61500600/BESTUUR/MAT1/IE-GEEN		€ 1 749,00				
		2015/Z-18.01.02/0800-01/61500600/BESTUUR/MAT1/IE-GEEN		€ 7 022,80				
		2015/Z-18.01.02/0800-02/61500600/BESTUUR/MAT1/IE-GEEN		€ 890,40				
		2015/Z-18.01.02/0800-03/61500600/BESTUUR/MAT1/IE-GEEN		€ 12 206,00				
		2015/Z-18.01.02/0800-04/61500600/BESTUUR/MAT1/IE-GEEN		€ 2 544,00				
20150124	8/07/2015	geschrapt						-
20150125	9/07/2015	2015-Z-10.01.02/0701-04/61300350/BESTUUR/MAT4/600/IE-GEEN		€ 6 171,00		Technische ondersteuning van de evenementen van het gemeenschapscentrum najaar 2015	contract	7 556,00
		2015/B1.2.2/0701-04/61300350/BESTUUR/MAT4/600/IE-GEEN		€ 665,50				
		2015/B1.2.7/0701/04/61300350/BESTUUR/MAT4/600/IE-GEEN		€ 719,50				
20150126	13/07/2015	2015/Z-01.01.01/0190-00/61400250/BESTUUR/MAT1/400/IE-GEEN		€ 27 568,64		Aanstelling Q&A vanaf 01/0/2015 tot vervanging financieel beheerder	contract	41 352,96
		2016/Z-01.01.01/0190-00/61400250/BESTUUR/MAT1/400/IE-GEEN		€ 13 784,32				
20150127	13/07/2015	2015/Z-21.01.09/0200-00/61400200/BESTUUR/MAT3/500/IE-GEEN		€ 302,50		Aanstelling landmeter	contract	302,50
20150128	24/07/2015	2015/Z-02.02.01/0130-00/62060010/BESTUUR/MAT1/500/IE-GEEN		€ 5 246,28		Aanstelling contractueel administratief medewerkster dienst bevolking en burgerlijke stand voor 19/38 van 01/08//2015 t/m 31/12/2015	pers	7 850,38
		2015/Z-02.02.01/0130-00/62160110/BESTUUR/MAT1/500/IE-GEEN		€ 1 514,09				
		2015/Z-02.02.01/0130-01/62220100/BESTUUR/MAT1/500/IE-GEEN		€ 52,95				
		2015/Z-02.02.01/0130-00/62060030/BESTUUR/MAT1/500/IE-GEEN		€ 372,76				
		2015/Z-02.02.01/0130-00/62300100/BESTUUR/MAT1/500/IE-GEEN		€ 630,00				
		2015/Z-02.02.01/0130-00/61500100/BESTUUR/MAT1/500/IE-GEEN		€ 34,30				
20150129	4/08/2015	2015/C3.2.1/0200-00/22400100/BESTUUR/MAT3/600/BELPROJWEG/U	€ 3 104,00			Vestiging van erfdienstbaarheid op gronden nav dossier Warandestraat/Beenstraat	contract	3 104,00
20150130	4/08/2015	2015/Z-02.03.13/0740-01/22100100/BESTUUR/MAT3/600/VERVINV3/U	€ 1 905,75			Renovatie elastische gevelvoegen sporthal	contract	1 905,75
20150131	4/08/2015	2015/Z-02.03.13/0945-01/22100100/BESTUUR/MAT3/600/VERVINV/U	€ 7 731,63			Leveren en plaatsen schuifraam en vervangen gebroken beglazing BKO Ter Biesten	contract	7 731,63
20150132	4/08/2015	2015/Z-02.03/13/0190-00/22100100/BESTUUR/MAT3/600/VERVINV3/U		€ 699,38		Leveren en plaatsen zonwering in diverse gebouwen	contract	15 468,30
		2015/Z-02.03/13/0701-03/22100100/BESTUUR/MAT3/600/VERVINV3/U		€ 4 785,00				
		2015/Z-02.03/13/0800-03/22100100/BESTUUR/MAT3/600/VERVINV3/U		€ 7 573,60				
		2015/Z-02.03/13/0800-04/22100100/BESTUUR/MAT3/600/VERVINV3/U		€ 2 410,32				
20150133	4/08/2015	2015/Z-21.01.01/0200-00/22400100/BESTUUR/MAT3/600/VERVINV1/U	€ 37 310,80			Herstelling asfalt- en betonwegen, perceel 1 (asfalt) - meerwerk 2	contract	37 310,80
20150134	4/08/2015	2015/Z-02.03.13/0800-04/61030200/BESTUUR/MAT1/600/IE-GEEN		€ 16 280,07		Aanstelling private poetsfirma voor de GBSN miv 01/09/2015 t/m 30/06/2016	contract	40 495,10
		2015/Z-02.03.13/0800-04/61030200/BESTUUR/MAT1/600/IE-GEEN		€ 24 215,03				

20150135	6/08/2015	2015/Z-02.02.03/0701-00/62060010/BESTUUR/MAT1/500/IE-GEEN	€ 9 936,45		Aanstelling contractueel cultuurbeleidscoördinator voor 38/38 van 01/09/2015 t/m 31/12/2015	pers	13 346,41					
		2015/Z-02.02.03/0701-00/62160110/BESTUUR/MAT1/500/IE-GEEN	€ 2 884,63									
		2015/Z-02.02.03/0701-01/62220100/BESTUUR/MAT1/500/IE-GEEN	€ 101,44									
		2015/Z-02.02.03/0701-00/62060030/BESTUUR/MAT1/500/IE-GEEN	€ 0,00									
		2015/Z-02.02.03/0701-00/62300100/BESTUUR/MAT1/500/IE-GEEN	€ 402,00									
20150136	6/08/2015	2015/Z-02.03.13/0945-02/22000100/BESTUUR/MAT3/600/VERVINV3/U	€ 821,37		Aankoop nieuwe verlichting tienerruimte BKON	contract	821,37					
20150137	6/08/2016			€ 22 385,00	Verlenging aanstelling planningverantwoordelijke	pers						
20150138	7/08/2015	2015/Z-01.01.01/0190-00/61400250/BESTUUR/MAT1/400/IE-GEEN			Advies/begeleiding oprichting AG Nazareth	contract	22 385,00					
20150139	13/08/2015	2015/Z-02.02.01/0945-02/62060010/BESTUUR/MAT1/500/IE-GEEN		€ 2 745,94	Aanstelling begeleidster BKO voor 19/38 miv 1/11/2015 voor onbepaalde duur	pers	3 731,44					
		2015/Z-02.02.01/0945-02/62160110/BESTUUR/MAT1/500/IE-GEEN		€ 849,88								
		2015/Z-02.02.01/0945-02/62220100/BESTUUR/MAT1/500/IE-GEEN		€ 28,07								
		2015/Z-02.02.01/0945-02/62060030/BESTUUR/MAT1/500/IE-GEEN		€ 0,00								
		2015/Z-02.02.01/0945-02/62300100/BESTUUR/MAT1/500/IE-GEEN		€ 102,00								
20150140	13/08/2015	2015/Z-02.02.01/0945-02/61500100/BESTUUR/MAT1/500/IE-GEEN		€ 5,55	Aanstelling begeleidster binnenschoolse opvang voor 7,5/38 van 01/09/2015 t/m 31/12/2015	pers	2 348,24					
20150140	13/08/2015	2015/Z-02.02.01/0945-04/62060010/BESTUUR/MAT1/500/IE-GEEN	€ 1 712,37									
20150140	13/08/2015	2015/Z-02.02.01/0945-04/62160110/BESTUUR/MAT1/500/IE-GEEN	€ 530,00									
20150140	13/08/2015	2015/Z-02.02.01/0945-04/62220100/BESTUUR/MAT1/500/IE-GEEN	€ 17,30									
20150140	13/08/2015	2015/Z-02.02.01/0945-04/62060030/BESTUUR/MAT1/500/IE-GEEN	€ 0,00									
20150141	13/08/2015	2015/Z-02.02.01/0945-04/62300100/BESTUUR/MAT1/500/IE-GEEN		€ 84,00	Aanstelling begeleidster binnenschoolse opvang voor 7,5/38 van 01/09/2015 t/m 31/12/2015	pers	3 322,18					
		2015/Z-02.02.01/0945-04/61500100/BESTUUR/MAT1/500/IE-GEEN		€ 4,57								
		20150141	14/08/2015	2015/B4.4.5/0740-01/61400200/BESTUUR/MAT3/440/IE-GEEN					€ 2 450,16	Aanstelling procesbegeleider gymhal/JOC	contract	10 285,00
		20150141	14/08/2015	2015/Z-02.02.01/0945-04/62160110/BESTUUR/MAT1/500/IE-GEEN				€ 758,31				
		20150141	14/08/2015	2015/Z-02.02.01/0945-04/62220100/BESTUUR/MAT1/500/IE-GEEN				€ 25,14				
20150141	14/08/2015	2015/Z-02.02.01/0945-04/62060030/BESTUUR/MAT1/500/IE-GEEN	€ 0,00									
20150141	14/08/2015	2015/Z-02.02.01/0945-04/62300100/BESTUUR/MAT1/500/IE-GEEN	€ 84,00									
20150142	13/08/2015	2015/Z-02.02.01/0945-04/61500100/BESTUUR/MAT1/500/IE-GEEN		€ 4,57	Aanstelling begeleidster binnenschoolse opvang voor 6/38 van 01/09/2015 t/m 31/12/2015	pers	2 326,82					
20150142	13/08/2015	2015/Z-02.02.01/0945-04/62060010/BESTUUR/MAT1/500/IE-GEEN	€ 10 285,00									
20150142	13/08/2015	2015/Z-02.02.01/0945-04/62060010/BESTUUR/MAT1/500/IE-GEEN	€ 1 710,39									
20150142	13/08/2015	2015/Z-02.02.01/0945-04/62160110/BESTUUR/MAT1/500/IE-GEEN	€ 529,38									
20150142	13/08/2015	2015/Z-02.02.01/0945-04/62220100/BESTUUR/MAT1/500/IE-GEEN	€ 17,46									
20150143	13/08/2015	2015/Z-02.02.01/0945-04/62060030/BESTUUR/MAT1/500/IE-GEEN		€ 0,00	Aanstelling begeleidster binnenschoolse opvang voor 6/38 van 01/09/2015 t/m 31/12/2015	pers	2 508,45					
		2015/Z-02.02.01/0945-04/62300100/BESTUUR/MAT1/500/IE-GEEN		€ 66,00								
		2015/Z-02.02.01/0945-04/61500100/BESTUUR/MAT1/500/IE-GEEN		€ 3,59								
		20150143	13/08/2015	2015/Z-02.02.01/0945-04/62060010/BESTUUR/MAT1/500/IE-GEEN				€ 1 847,96				
		20150143	13/08/2015	2015/Z-02.02.01/0945-04/62160110/BESTUUR/MAT1/500/IE-GEEN				€ 571,96				
20150144	14/08/2015	2015/Z-02.02.01/0945-04/62220100/BESTUUR/MAT1/500/IE-GEEN		€ 18,94	Voor- en naschools BKO-vervoer, afdelingen TM en TB	contract	54 353,60					
		2015/Z-02.02.01/0945-04/62060030/BESTUUR/MAT1/500/IE-GEEN		€ 0,00								
		2015/Z-02.02.01/0945-04/62300100/BESTUUR/MAT1/500/IE-GEEN		€ 66,00								
		2015/Z-02.02.01/0945-04/61500100/BESTUUR/MAT1/500/IE-GEEN		€ 3,59								
20150144	14/08/2015	2015/Z-16.01.01/0945-02/61500400/BESTUUR/MAT1/600/IE-GEEN	€ 10 614,20		Aankoop nieuwe verlichting speelruimte oud gedeelte BKO Eke	contract	2 451,56					
20150144	14/08/2015	2015/Z-16.01.01/0945-01/61500400/BESTUUR/MAT4/600/IE-GEEN	€ 10 950,00									
20150144	14/08/2015	2016/Z-16.01.01/0945-02/61500400/BESTUUR/MAT1/600/IE-GEEN	€ 16 139,40									
20150145	14/08/2015	2016/Z-16.01.01/0945-01/61500400/BESTUUR/MAT4/600/IE-GEEN	€ 16 650,00									
20150145	14/08/2015	2015/Z-02.03.13/0945-01/22100100/BESTUUR/MAT3/600/IE-GEEN	€ 2 451,56									
20150146	14/08/2015	2015/Z-02.02.01/0190-00/62060010/BESTUUR/MAT1/500/IE-GEEN		€ 11 758,39	Verlenging aanstelling verantwoordelijke technische buitendienst voor onbepaalde duur met 38/38	pers	15 941,97					
		2015/Z-02.02.01/0190-00/62160110/BESTUUR/MAT1/500/IE-GEEN		€ 3 639,23								
		2015/Z-02.02.01/0190-00/62220100/BESTUUR/MAT1/500/IE-GEEN		€ 120,46								
		2015/Z-02.02.01/0190-00/62060030/BESTUUR/MAT1/500/IE-GEEN		€ 0,00								
		2015/Z-02.02.01/0190-00/62300100/BESTUUR/MAT1/500/IE-GEEN		€ 402,00								
20150147	13/08/2015	2015/Z-02.02.01/0190-00/61500100/BESTUUR/MAT1/500/IE-GEEN		€ 21,89	Procesbegeleiding fase 2 bouw turnhal/JOC	contract	10 285,00					

20150148	18/08/2015	2015/Z-02.03.13/0800-04/22100100/BESTUUR/MAT3/VERVINV3/U	€ 1 295,48		Aankoop afwerkingsmateriaal opstijgend grondvocht GBSN	contract	1 295,48
20150149	18/08/2015	2015/Z-02.03.13/0800-04/22100100/BESTUUR/MAT3/VERVINV3/U		€ 12 945,54	Behandeling opstijgend grondvocht GBS	contract	12 945,54
20150150	18/08/2015	2015/Z-02.03.13/0190-00/22100100/BESTUUR/MAT3/600/VERVINV3/U		€ 5 130,40	Renovatiewerken lift gemeentehuis	contract	5 130,40
20150151	24/08/2015	2015/Z-23.01.03/0300-00/60000200/BESTUUR/MAT3/440/IE-GEEN	€ 7 191,46		Aankoop huisvuilzakken	contract	7 191,46
20150152	28/08/2015	2015/Z-02.02.01/0945-02/62060010/BESTUUR/MAT1/500/IE-GEEN	€ 984,66		Aanstelling begeleidster weerwerkgesco BKON voor 19/38 van 02/09/2015 t/m 01/10/2015	pers	1 107,46
		2015/Z-02.02.01/0945-02/62160110/BESTUUR/MAT1/500/IE-GEEN	€ 55,93				
		2015/Z-02.02.01/0945-02/62220100/BESTUUR/MAT1/500/IE-GEEN	€ 9,93				
		2015/Z-02.02.01/0945-02/62060030/BESTUUR/MAT1/500/IE-GEEN	€ 0,00				
		2015/Z-02.02.01/0945-02/62300100/BESTUUR/MAT1/500/IE-GEEN	€ 54,00				
2015/Z-02.02.01/0945-02/61500100/BESTUUR/MAT1/500/IE-GEEN	€ 2,94						
20150153	28/08/2015	2015/Z-02.02.01/0945-00/62060010/BESTUUR/MAT1/500/IE-GEEN	€ 961,09		Aanstelling contractueel begeleidster BKON + BKOE voor 19/38 van 01/09/2015 t/m 30/09/2015	pers	1 337,81
		2015/Z-02.02.01/0945-00/62160110/BESTUUR/MAT1/500/IE-GEEN	€ 297,45				
		2015/Z-02.02.01/0945-00/62220100/BESTUUR/MAT1/500/IE-GEEN	€ 9,68				
		2015/Z-02.02.01/0945-00/62060030/BESTUUR/MAT1/500/IE-GEEN	€ 0,00				
		2015/Z-02.02.01/0945-00/62300100/BESTUUR/MAT1/500/IE-GEEN	€ 66,00				
2015/Z-02.02.01/0945-00/61500100/BESTUUR/MAT1/500/IE-GEEN	€ 3,59						
20150154	28/08/2015	2015/Z-17.02.02/0800-03/61500400/BESTUUR/MAT1/600/IE-GEEN		€ 3 758,40	Aanstelling PWA-medewerkers GBS schooljaar 2015-2016	contract	16 927,20
		2015/Z-17.02.02/0800-04/61500400/BESTUUR/MAT1/600/IE-GEEN		€ 3 024,00			
		2015/Z-17.02.02/0800-03/61500400/BESTUUR/MAT1/600/IE-GEEN		€ 5 572,80			
		2015/Z-17.02.02/0800-04/61500400/BESTUUR/MAT1/600/IE-GEEN		€ 4 572,00			
20150155	25/08/2015	2015/Z-02.03.13/0701-02/22100100/BESTUUR/MAT3/600/VERVINV3/U		€ 6 233,34	Renovatiewerken lift cc De Brouwerij	contract	6 233,34
20150156	28/08/2015	2015/Z-02.02.01/0710-00/62060010/BESTUUR/MAT1/500/IE-GEEN		€ 1 922,18	Aanstelling contractueel administratief medewerkster jeugdendienst voor 38/38 van 01/09/2015 t/m 30/09/2015	pers	2 637,67
		2015/Z-02.02.01/0710-00/62160110/BESTUUR/MAT1/500/IE-GEEN		€ 594,91			
		2015/Z-02.02.01/0710-00/62220100/BESTUUR/MAT1/500/IE-GEEN		€ 19,35			
		2015/Z-02.02.01/0710-00/62060030/BESTUUR/MAT1/500/IE-GEEN		€ 0,00			
		2015/Z-02.02.01/0710-00/62300100/BESTUUR/MAT1/500/IE-GEEN		€ 96,00			
2015/Z-02.02.01/0710-00/61500100/BESTUUR/MAT1/500/IE-GEEN		€ 5,23					
20150157	28/08/2015	2015/Z-02.02.01/0945-04/62060010/BESTUUR/MAT1/500/IE-GEEN		€ 1 293,49	Aanstelling contractueel begeleidster binnenschoolse opvang vrije basisschool Nazareth voor 6/38 van 01/09/2015 t/m 31/12/2015	pers	1 777,71
		2015/Z-02.02.01/0945-04/62160110/BESTUUR/MAT1/500/IE-GEEN		€ 401,55			
		2015/Z-02.02.01/0945-04/62220100/BESTUUR/MAT1/500/IE-GEEN		€ 13,08			
		2015/Z-02.02.01/0945-04/62060030/BESTUUR/MAT1/500/IE-GEEN		€ 0,00			
		2015/Z-02.02.01/0945-04/62300100/BESTUUR/MAT1/500/IE-GEEN		€ 66,00			
		2015/Z-02.02.01/0945-04/61500100/BESTUUR/MAT1/500/IE-GEEN		€ 3,59			
20150158	28/08/2015	2015/Z-16.01.02/0945-01/61500500/BESTUUR/MAT4/600/IE-GEEN		€ 1 552,92	Warme maaltijden IBO van 01/09/2015 t/m 31/08/2016	contract	11 649,27
		2015/Z-16.01.02/0945-02/61500500/BESTUUR/MAT4/600/IE-GEEN		€ 2 329,43			
		2015/Z-16.01.02/0945-01/61500500/BESTUUR/MAT4/600/IE-GEEN		€ 3 106,77			
		2015/Z-16.01.02/0945-02/61500500/BESTUUR/MAT4/600/IE-GEEN		€ 4 660,15			
20150159	3/09/2015	2015/Z-01.01.04/0740-03/66400100/BESTUUR/MAT4/800/VERVINV3/U	€ 12 000,00		Vernieuwing/aankoop verlichting voetbalvelden	subsidie	12 000,00
20150160	17/09/2015	2015/Z-02.03.07/0119-01/24000100/BESTUUR/MAT1/600/VERVINV2/U	€ 7 721,73		Aankoop ICT-materiaal voor gemeentelijke basisschool en administratie	contract	9 784,38
20150160	1/10/2015	2015/Z-12.01.03/0740-01/24000100/BESTUUR/MAT4/600/VERVINV2/U	€ 1 216,05		Aankoop 2 kasten mobiele AED-toestellen	contract	1 216,05
20150161	16/09/2015	2015/Z-02.02.01/0200-00/62060010/BESTUUR/MAT1/500/IE-GEEN		€ 5 908,37	Verlenging aanstelling contractueel technisch beampte loods voor 38/38 van 01/10/2015 t/m 31/03/2016	pers	8 112,78
		2015/Z-02.02.01/0200-00/62160110/BESTUUR/MAT1/500/IE-GEEN		€ 1 828,65			
		2015/Z-02.02.01/0200-01/62220100/BESTUUR/MAT1/500/IE-GEEN		€ 59,42			
		2015/Z-02.02.01/0200-00/62060030/BESTUUR/MAT1/500/IE-GEEN		€ 0,00			
		2015/Z-02.02.01/0200-00/62300100/BESTUUR/MAT1/500/IE-GEEN		€ 300,00			
2015/Z-02.02.01/0200-00/61500100/BESTUUR/MAT1/500/IE-GEEN		€ 16,34					
20150161	1/10/2015	2015/Z-12.01.03/0740-01/24000100/BESTUUR/MAT4/600/VERVINV2/U		€ 385,00	Aankoop boomblaster	contract	385,00
20150162	16/09/2015	2015/Z-02.02.01/0945-00/62060010/BESTUUR/MAT1/500/IE-GEEN		€ 3 015,84	Verlenging aanstelling begeleidster BKO Ter Meeren & Ter Biesten	pers	4 049,19
		2015/Z-02.02.01/0945-00/62160110/BESTUUR/MAT1/500/IE-GEEN		€ 933,39			
		2015/Z-02.02.01/0945-00/62220100/BESTUUR/MAT1/500/IE-GEEN		€ 30,37			
		2015/Z-02.02.01/0945-00/62060030/BESTUUR/MAT1/500/IE-GEEN		€ 0,00			
2015/Z-02.02.01/0945-00/62300100/BESTUUR/MAT1/500/IE-GEEN		€ 66,00					

		2015/Z-02.02.01/0945-00/61500100/BESTUUR/MAT1/500/IE-GEEN	€ 3,59					
20150162	1/10/2015	2015/Z-02.03.13/0740-01/24000100/BESTUUR/MAT4/600/VERVINV3/U	€ 1 070,85			Aankoop 3 bedieningspanelen scoreborden grote sporthal	contract	1 070,85
20150163	1/10/2015	2015/C2.2.7/0200-00/24000100/BESTUUR/MAT3/660/BELPDUURZA/U	€ 126 465,57			Aankoop en levering van een compacte veegmachine	contract	126 465,57
20150164	1/10/2015	2015/D1.2.1/0119-02/24000100/BESTUUR/CBS/600/VERVINV2/U	€ 960,51			Aankoop videocamera en toebehoren	contract	960,51
20150165	1/10/2015	2015/Z-02.02.01/0600-00/62060010/BESTUUR/MAT1/500/IE-GEEN	€ 3 976,93			Aanstelling contractueel GIS-medewerker technische binnendienst voor 38/38 van 01/11/2015 t/m 30/09/2016	pers	5 462,94
		2015/Z-02.02.01/0600-00/62160110/BESTUUR/MAT1/500/IE-GEEN	€ 1 230,86					
		2015/Z-02.02.01/0600-00/62220100/BESTUUR/MAT1/500/IE-GEEN	€ 40,04					
		2015/Z-02.02.01/0600-00/62060030/BESTUUR/MAT1/500/IE-GEEN	€ 0,00					
		2015/Z-02.02.01/0600-00/62300100/BESTUUR/MAT1/500/IE-GEEN	€ 204,00					
2015/Z-02.02.01/0600-00/61500100/BESTUUR/MAT1/500/IE-GEEN	€ 11,11							
20150166	1/10/2015	2015/C3.2.1/0200-00/22400100/BESTUUR/MAT3/600/BELPROJWEG/U	€ 53 439,77			Wegenis- en rioleringsproject Warandestraat - meerwerk 1: snelhardende beton	contract	53 439,77
20150167	1/10/2015	2015/B4.4.5/0740-01/61400200/BESTUUR/MAT3/440/IE-GEEN		€ 20 000,00		Procesbegeleiding fase 2 bouw turnhal/JOC	contract	39 930,00
		2015/B4.4.5/0740-01/61400200/BESTUUR/MAT3/440/IE-GEEN		€ 10 000,00				
		2015/B4.4.5/0740-01/61400200/BESTUUR/MAT3/440/IE-GEEN		€ 9 930,00				
20150168	2/10/2015	2015/Z-02.02.01/0200-00/62060010/BESTUUR/MAT1/500/IE-GEEN	€ 4 739,68			Aanstelling contractueel technisch beambte loods voor 38/38 van 19/10/2015 t/m 18/04/2016	pers	6 570,62
		2015/Z-02.02.01/0200-00/62160110/BESTUUR/MAT1/500/IE-GEEN	€ 1 466,94					
		2015/Z-02.02.01/0200-00/62220100/BESTUUR/MAT1/500/IE-GEEN	€ 47,66					
		2015/Z-02.02.01/0200-00/62060030/BESTUUR/MAT1/500/IE-GEEN	€ 0,00					
		2015/Z-02.02.01/0200-00/62300100/BESTUUR/MAT1/500/IE-GEEN	€ 300,00					
2015/Z-02.02.01/0200-00/61500100/BESTUUR/MAT1/500/IE-GEEN	€ 16,34							
20150169	2/10/2015	2015/Z-02.02.01/0200-00/62060010/BESTUUR/MAT1/500/IE-GEEN	€ 4 739,68			Aanstelling contractueel technisch beambte loods voor 38/38 van 19/10/2015 t/m 18/04/2016	pers	6 570,62
		2015/Z-02.02.01/0200-00/62160110/BESTUUR/MAT1/500/IE-GEEN	€ 1 466,94					
		2015/Z-02.02.01/0200-00/62220100/BESTUUR/MAT1/500/IE-GEEN	€ 47,66					
		2015/Z-02.02.01/0200-00/62060030/BESTUUR/MAT1/500/IE-GEEN	€ 0,00					
		2015/Z-02.02.01/0200-00/62300100/BESTUUR/MAT1/500/IE-GEEN	€ 300,00					
2015/Z-02.02.01/0200-00/61500100/BESTUUR/MAT1/500/IE-GEEN	€ 16,34							
20150170	9/10/2015	2015/Z-02.02.01/0710-00/62060010/BESTUUR/MAT1/500/IE-GEEN	€ 2 704,53			Aanstelling contractueel administratief medewerker jeugdendienst voor 19/38 van 26/10/2015 t/m 31/12/2015	pers	3 727,26
		2015/Z-02.02.01/0710-00/62160110/BESTUUR/MAT1/500/IE-GEEN	€ 837,05					
		2015/Z-02.02.01/0710-00/62220100/BESTUUR/MAT1/500/IE-GEEN	€ 27,51					
		2015/Z-02.02.01/0710-00/62060030/BESTUUR/MAT1/500/IE-GEEN	€ 0,00					
		2015/Z-02.02.01/0710-00/62300100/BESTUUR/MAT1/500/IE-GEEN	€ 150,00					
2015/Z-02.02.01/0710-00/61500100/BESTUUR/MAT1/500/IE-GEEN	€ 8,17							
20150171	8/10/2015	2015/Z-02.02.01/0740-01/62060010/BESTUUR/MAT1/500/IE-GEEN	€ 1 791,31			Bijkomende aanstelling contractueel zaalwachter sporthal voor 19/38 van 13/10/2015 t/m 30/11/2015	pers	2 471,43
		2015/Z-02.02.01/0740-01/62160110/BESTUUR/MAT1/500/IE-GEEN	€ 554,42					
		2015/Z-02.02.01/0740-01/62220100/BESTUUR/MAT1/500/IE-GEEN	€ 18,15					
		2015/Z-02.02.01/0740-01/62060030/BESTUUR/MAT1/500/IE-GEEN	€ 0,00					
		2015/Z-02.02.01/0740-01/62300100/BESTUUR/MAT1/500/IE-GEEN	€ 102,00					
2015/Z-02.02.01/0740-01/61500100/BESTUUR/MAT1/500/IE-GEEN	€ 5,55							
20150172	8/10/2015	2015/Z-02.02.01/0740-01/62060010/BESTUUR/MAT1/500/IE-GEEN	€ 1 677,49			Bijkomende aanstelling contractueel zaalwachter sporthal voor 19/38 van 13/10/2015 t/m 30/11/2015	pers	2 321,16
		2015/Z-02.02.01/0740-01/62160110/BESTUUR/MAT1/500/IE-GEEN	€ 519,19					
		2015/Z-02.02.01/0740-01/62220100/BESTUUR/MAT1/500/IE-GEEN	€ 16,93					
		2015/Z-02.02.01/0740-01/62060030/BESTUUR/MAT1/500/IE-GEEN	€ 0,00					
		2015/Z-02.02.01/0740-01/62300100/BESTUUR/MAT1/500/IE-GEEN	€ 102,00					
2015/Z-02.02.01/0740-01/61500100/BESTUUR/MAT1/500/IE-GEEN	€ 5,55							
20150173	9/10/2015	2015/Z-02.02.01/0680-00/62060010/BESTUUR/MAT1/500/IE-GEEN	€ 3 976,93			Verlenging aanstelling voor onbepaalde duur van contractueel ploegbaas voor 38/38 miv 01/11/2015	pers	5 462,94
		2015/Z-02.02.01/0680-00/62160110/BESTUUR/MAT1/500/IE-GEEN	€ 1 230,86					
		2015/Z-02.02.01/0680-00/62220100/BESTUUR/MAT1/500/IE-GEEN	€ 40,04					
		2015/Z-02.02.01/0680-00/62060030/BESTUUR/MAT1/500/IE-GEEN	€ 0,00					
		2015/Z-02.02.01/0680-00/62300100/BESTUUR/MAT1/500/IE-GEEN	€ 204,00					
2015/Z-02.02.01/0680-00/61500100/BESTUUR/MAT1/500/IE-GEEN	€ 11,11							
20150174	13/10/2015	geschrapt						-

20150175	13/10/2015	geschrapt							-
20150176	13/10/2015	geschrapt							-
20150177	13/10/2015	geschrapt							-
20150178	13/10/2015	geschrapt							-
20150179	13/10/2015	geschrapt							-
20150180	13/10/2015	geschrapt							-
20150181	14/10/2015	2015/Z-02.03.13/0800-00/24000100/BESTUUR/CBS/600/VERVINV2/U			€ 1 080,07		Aankoop 4 schoolbanken	contract	1 080,07
20150182	14/10/2015	2015/Z-02.03.07/0119-01/24000100/BESTUUR/MAT1/600/VERVINV2/U	€ 1 283,88				Aankoop van 2 laptops	contract	1 283,88
20150183	19/10/2015	2015/B1.1.2/0701-00/61600100/BESTUUR/MAT1/600/IE-GEEN	€ 798,60				Software verlengingscontract Recreatex	contract	798,60
20150184	19/10/2015	geschrapt							-
20150185	23/10/2015	2015/Z-02.02.01/0110-01/62060010/BESTUUR/MAT1/500/IE-GEEN	€ 1 013,14				Verlenging aanstelling contractueel technisch beambte poetsdienst voor 9/38 van 1/11/2015 t/m 31/08/2016	pers	1 388,56
		2015/Z-02.02.01/0110-01/62160110/BESTUUR/MAT1/500/IE-GEEN	€ 313,57						
		2015/Z-02.02.01/0110-01/62220100/BESTUUR/MAT1/500/IE-GEEN	€ 10,24						
		2015/Z-02.02.01/0110-01/62060030/BESTUUR/MAT1/500/IE-GEEN	€ 0,00						
		2015/Z-02.02.01/0110-01/62300100/BESTUUR/MAT1/500/IE-GEEN	€ 49,00						
2015/Z-02.02.01/0110-01/61500100/BESTUUR/MAT1/500/IE-GEEN	€ 2,61								
20150186	29/10/2015	2015/Z-02.03.12/0200-00/24000100/BESTUUR/MAT3/600/VERVINV3/U	€ 145,93				Aankoop olievrije compressor	contract	145,93
20150187	29/10/2015	2015/Z-14.02.10/0740-00/64920030/BESTUUR/MAT4/500/IE-GEEN	€ 9 750,00				Verdeling impulssubsidies sport 2014-2015	subsidie	9 750,00
20150188	29/10/2015	2015/Z-02.03.13/0800-00/22100100/BESTUUR/MAT3/600/VERVINV3/U			€ 790,23		Behandeling opstijgend grondvocht GBS	contract	790,23
20150189	29/10/2015	2015/Z-02.03.12/0190-00/22100100/BESTUUR/MAT3/600/VERVINV3/U	€ 1 556,01				Aankoop elektrisch materiaal voormalig politiekantoor	contract	1 556,01
20150190	29/10/2015	2015/Z-15.01.04/0701-02/24000100/BESTUUR/MAT1/600/VERVINV2/U	€ 311,27				Aankoop kast voor berging schoonmaakmiddelen in CC De Brouwerij	contract	311,27
20150191	29/10/2015	2015/Z-16.01.01/0945-01/24000100/BESTUUR/MAT4/600/VERVINV2/U	€ 361,15				Aankoop speeltoestellen en picknicktafels voor BKO	contract	497,13
		2015/Z-16.01.01/0945-02/24000100/BESTUUR/MAT4/600/VERVINV2/U	€ 135,98						
20150192	29/10/2015	2015/Z-13.03.02/0750-00/22000100/BESTUUR/MAT4/600/VERVINV2/U	€ 2 455,09				Aankoop speeltoestellen jeugd	contract	2 455,09
20150193	9/11/2015	2015/Z-02.02.01/0945-02/62060010/BESTUUR/MAT1/500/IE-GEEN	€ 1 425,07				Verlenging aanstelling contractueel begeleidster BKON voor 19/38 van 18/11/2015 t/m 17/11/2016	pers	1 880,47
		2015/Z-02.02.01/0945-02/62160110/BESTUUR/MAT1/500/IE-GEEN	€ 441,05						
		2015/Z-02.02.01/0945-02/62220100/BESTUUR/MAT1/500/IE-GEEN	€ 14,35						
		2015/Z-02.02.01/0945-02/62060030/BESTUUR/MAT1/500/IE-GEEN	€ 0,00						
		2015/Z-02.02.01/0945-02/62300100/BESTUUR/MAT1/500/IE-GEEN	€ 0,00						
2015/Z-02.02.01/0945-02/61500100/BESTUUR/MAT1/500/IE-GEEN	€ 0,00								
20150194	9/11/2015	2015/Z-13.03.02/0750-00/22000100/BESTUUR/MAT4/600/VERVINV1/U	€ 2 300,35				Aankoop speeltoestellen jeugd	contract	2 300,35
20150195	13/11/2015	2015/Z-21.01.04/0200-00/61300250/BESTUUR/MAT3/600/IE-GEEN	€ 3 000,00				Uitvoeren gladheidsbestrijding 2015-2016	contract	6 000,00
		2015/Z-21.01.04/0200-00/61300250/BESTUUR/MAT3/600/IE-GEEN	€ 3 000,00						
20150196	13/11/2015	2015/B4.4.5/0740-01/61600100/BESTUUR/MAT1/600/IE-GEEN			€ 2 420,00		Uitbreiding boekhouding AG	contract	2 420,00
20150197	13/11/2015	2015/B1.1.2/0945-00/61600100/BESTUUR/MAT1/600/IE-GEEN			€ 5 254,43		Software voor registratie & online inschrijvingen BKO	contract	14 934,43
		2016/B1.1.2/0945-00/61600100/BESTUUR/MAT1/600/IE-GEEN			€ 2 420,00				
		2017/B1.1.2/0945-00/61600100/BESTUUR/MAT1/600/IE-GEEN			€ 2 420,00				
		2018/B1.1.2/0945-00/61600100/BESTUUR/MAT1/600/IE-GEEN			€ 2 420,00				
		2019/B1.1.2/0945-00/61600100/BESTUUR/MAT1/600/IE-GEEN			€ 2 420,00				
20150198	23/11/2015	2015/Z-02.03.13/0740-01/22100100/BESTUUR/MAT4/600/VERVINV3/U	€ 307,63				Aankoop spiegels en bevestigingsmateriaal sporthal	contract	307,63
20150199	20/11/2015	2015/Z-02.03.04/0190-00/24000100/BESTUUR/MAT1/VERVINV2/U	€ 2 545,84				Aankoop iPads	contract	21 029,80
		2015/Z-02.03.04/0114-00/24000100/BESTUUR/MAT1/VERVINV2/U	€ 636,46						
		2015/Z-02.03.04/0100-00/24000100/BESTUUR/MAT1/VERVINV2/U	€ 13 365,66						
		2015/Z-02.03.04/0119-01/24000100/BESTUUR/MAT1/VERVINV2/U	€ 2 787,84						
		2015/Z-02.03.10/0119-01/61600100/BESTUUR/MAT1/600/IE-GEEN	€ 1 694,00						
20150200	20/11/2015	2015/Z-02.02.01/0111-00/62060010/BESTUUR/MAT1/500/IE-GEEN	€ 2 505,27				Verlenging aanstelling contractueel boekhouder voor 38/38 van 08/12/2015 t/m 07/12/2016	pers	3 413,96
		2015/Z-02.02.01/0111-00/62160110/BESTUUR/MAT1/500/IE-GEEN	€ 775,38						
		2015/Z-02.02.01/0111-00/62220100/BESTUUR/MAT1/500/IE-GEEN	€ 25,76						
		2015/Z-02.02.01/0111-00/62060030/BESTUUR/MAT1/500/IE-GEEN	€ 0,00						

		2015/Z-02.02.01/0111-00/62300100/BESTUUR/MAT1/500/IE-GEEN	€ 102,00				
		2015/Z-02.02.01/0111-00/61500100/BESTUUR/MAT1/500/IE-GEEN	€ 5,55				
20150201	20/11/2015	2015/Z-12.02.03/0750-02/61400350/BESTUUR/MAT4/600/IE-GEEN	€ 22 770,00			Sportkampen 2016	contract 22 770,00
		2015/Z-04.01.03/0750-00/64920030/BESTUUR/MAT4/800/IE-GEEN	€ 1 100,00				
		2015/Z-14.02.07/0750-00/64920030/BESTUUR/MAT4/800/IE-GEEN	€ 12 761,45				
20150202	23/11/2015	2015/Z-14.02.08/0750-00/64920030/BESTUUR/MAT4/800/IE-GEEN	€ 4 183,25			Subsidies jeugdverenigingen werkjaar 2014-2015	contract 18 354,70
		2015/Z-15.03.03/0750-00/64920030/BESTUUR/MAT4/800/IE-GEEN	€ 160,00				
		2015/Z-02.02.04/0750-00/64920030/BESTUUR/MAT4/500/IE-GEEN	€ 150,00				
		2015/Z-02.02.01/0130-00/62010010/BESTUUR/MAT1/500/IE-GEEN	€ 3 159,33				
		2015/Z-02.02.01/0130-00/62110110/BESTUUR/MAT1/500/IE-GEEN	€ 1 370,39				
20150203	25/11/2015	2015/Z-02.02.01/0130-00/62110210/BESTUUR/MAT1/500/IE-GEEN	€ 0,00			Aanstelling contractueel (op proef benoemd) diensthoofd bevolking en burgerlijke stand voor 38/38 van 01/12/2015 t/m 30/05/2016	pers 4 637,27
		2015/Z-02.02.01/0130-00/62010030/BESTUUR/MAT1/500/IE-GEEN	€ 0,00				
		2015/Z-02.02.01/0130-00/62300100/BESTUUR/MAT1/600/IE-GEEN	€ 102,00				
		2015/Z-02.02.01/0130-00/61500100/BESTUUR/MAT1/600/IE-GEEN	€ 5,55				
		2015/Z-07.06.03/0600-00/61400250/BESTUUR/MAT3/600/IE-GEEN		€ 2 268,75			
20150204	3/12/2015	2016/Z-07.06.03/0600-00/61400250/BESTUUR/MAT3/600/IE-GEEN		€ 54 450,00		Tijdelijke vervanging stedenbouwkundig ambtenaar	contract 56 718,75
20150205	3/12/2015	2018/C3.2.4/0200-00/22400100/BESTUUR/MAT3/0/BELPROJWEG/U	€ 9 688,47			Aanleg riolering/fietspaden Boergemstraat - dienstverleningsovereenkomst Aquafin	contract 9 688,47
20150206	3/12/2015	2015/Z-15.01.04/0701-03/24000100/BESTUUR/MAT4/600/VERVINV2/U	€ 699,99			aankoop oven leskeuken cc De Zwaan	contract 699,99
		2016/Z-02.02.01/0945-00/62060010/BESTUUR/MAT1/500/IE-GEEN	€ 34 729,25				
		2016/Z-02.02.01/0945-00/62160110/BESTUUR/MAT1/500/IE-GEEN	€ 10 748,67				
20150207	3/12/2015	2016/Z-02.02.01/0945-00/62220100/BESTUUR/MAT1/500/IE-GEEN	€ 355,44			Aanstelling contractueel coördinator BKO voor 38/38 miv 01/01/2016	pers 46 982,73
		2016/Z-02.02.01/0945-00/62060030/BESTUUR/MAT1/500/IE-GEEN	€ 0,00				
		2016/Z-02.02.01/0945-00/62300100/BESTUUR/MAT1/500/IE-GEEN	€ 1 090,02				
		2016/Z-02.02.01/0945-00/61500100/BESTUUR/MAT1/500/IE-GEEN	€ 59,35				
20150208	3/12/2015	2015/Z-16.01.01/0945-01/24000100/BESTUUR/MAT4/600/VERVINV2/U	€ 1 568,23			Gunningen BKO	contract 3 343,37
		2015/Z-16.01.01/0945-02/24000100/BESTUUR/MAT4/600/VERVINV2/U	€ 1 775,14				
		2016/Z-02.02.02/0703-00/6201.0010/BESTUUR/MAT1/500/IE-GEEN	€ 41 818,44				
20150209	11/12/2015	2016/Z-02.02.02/0703-00/62110110/BESTUUR/MAT1/500/IE-GEEN	€ 6 343,92			Doorschaling bibliothecaris met ingang van 01/01/2016 voor 30,40/38	pers 61 042,44
		2016/Z-02.02.02/0703-00/62220100/BESTUUR/MAT1/500/IE-GEEN	€ 12 880,08				
20150210	18/12/2015	2015/Z-24.02.02/0530-00/64920010/BESTUUR/MAT3/500/IE-GEEN	€ 7 300,00			Groenbemestingspremie 2015	subsidie 7 300,00
20150211	18/12/2015	2015/Z-15.01.04/0701-01/24000100/BESTUUR/MAT4/600/VERVINV2/U	€ 671,64			Aankoop materiaal voor maken kasten kelder cc Nova	contract 671,64
20150212	16/12/2015	geschrapt					- -
		2016/Z-02.02.01/0110-01/62060010/BESTUUR/MAT1/500/IE-GEEN	€ 8 659,23				
		2016/Z-02.02.01/0110-01/62160110/BESTUUR/MAT1/500/IE-GEEN	€ 2 680,08				
20150213	17/12/2015	2016/Z-02.02.01/0110-01/62220100/BESTUUR/MAT1/500/IE-GEEN	€ 87,06			Verlenging aanstelling contractueel technisch beambte poetsdienst voor 28/38 miv 01/01/2016	pers 11 894,54
		2016/Z-02.02.01/0110-01/62060030/BESTUUR/MAT1/500/IE-GEEN	€ 0,00				
		2016/Z-02.02.01/0110-01/62300100/BESTUUR/MAT1/500/IE-GEEN	€ 444,00				
		2016/Z-02.02.01/0110-01/61500100/BESTUUR/MAT1/500/IE-GEEN	€ 24,18				
		2016/Z-02.02.01/0710-00/62060010/BESTUUR/MAT1/500/IE-GEEN	€ 29 915,16				
		2016/Z-02.02.01/0710-00/62160110/BESTUUR/MAT1/500/IE-GEEN	€ 9 258,77				
20150214	17/12/2015	2016/Z-02.02.01/0710-00/62220100/BESTUUR/MAT1/500/IE-GEEN	€ 304,32			Verlenging aanstelling contractueel administratief medewerker vrije tijdvoor 38/38 miv 01/01/2016	pers 11 894,54
		2016/Z-02.02.01/0710-00/62060030/BESTUUR/MAT1/500/IE-GEEN	€ 0,00				
		2016/Z-02.02.01/0710-00/62300100/BESTUUR/MAT1/500/IE-GEEN	€ 1 200,00				
		2016/Z-02.02.01/0710-00/61500100/BESTUUR/MAT1/500/IE-GEEN	€ 65,34				
20150215	18/12/2015	2015/Z-02.03.13/0945-02/22100100/BESTUUR/MAT3/600/VERVINV3/U	€ 600,00			Bijplaatsen kleutertoilet achterbouw BKO Nazreth	contract 600,00
20160003	21/12/2015	2016/Z-07.03.02/0990-00/22400100/BESTUUR/MAT3/0/BELPROJWEG/U	€ 14 132,80			Leveren en plaatsten columbariummuur	contract 14 132,80